

Legends	凡例	Leyenda	Legenda	범례	
◎	City Hall	市政府	Ayuntamiento	Prefeitura	시청
Ⓜ	Fire station/Branch fire station	消防署・分遣署	Cuartel y subestación de bomberos	Corpo de bombeiros/Estacionamento do corpo de bombeiros	소방서・분견서
△	Voluntary fire-fighting station	消防分団	Estación de bomberos voluntarios	Corpo de bombeiros voluntários	소방분단
⊗	Police station/Police box	公安局・警察派出所	Comisaría de policía/Puesto de policía	Delegacia de polícia/KOBAN (Posto policial)	경찰서・파출소
⊗	school	学校	escuela	escola	학교
●	Institution of disaster prevention	防災关系机关	Entidad de prevención de desastres	Órgão relacionado à prevenção de desastres	방재관계기관
○	Local disaster prevention	地区社会防灾中心	Centro comunitario de prevención de desastres	Centro comunitário de prevenção de desastres	지역방재센터
⊗	Other public facilities	其他的公共设施	Otras instalaciones públicas	Outras instalações públicas	그외의 공공시설
Ⓜ	Disaster prevention heliport	防灾用的直升飞机场	Helipuerto para uso en caso de desastres	Heliporto para uso em caso de desastres	방재용 헬리포트
Ⓜ	Evacuation shelter	广域避难所	Centro de refugio asignado	Local de refugio designado	광역피난소
Ⓜ	Evacuation Site for the Elderly and Infirm	为灾难时需要对弱者而设置的避难所	Centro de refugio para ancianos y discapacitados	Local de refugio para idosos e deficientes	노약자 및 심신 미약자 대피소
Ⓜ	Residents Disaster Prevention Center	设置在街道办事处的自主防灾中心	Centro de gestión de zonas autónomas de prevención de desastres	Centro de gestão de zonas autónomas de prevenção de desastres	지역방재대책본부
Ⓜ	Initial evacuation site	暂时避难地	Lugar de refugio temporal	Local de refugio temporário	일시피난소
Ⓜ	Evacuation route	避难路径	Ruta de evacuación	Rota de evacuação	피난경로
Ⓜ	Urgent transportation road	紧急输送路	Ruta de transporte de emergencia	Rota de transporte de emergência	긴급수송로
Ⓜ	Earthquake and fire resistant design water tank	耐震防火贮水槽	Tanque de agua resistente a terremotos para uso en caso de incendio	Tanque de água resistente a terremotos para uso em caso de incêndio	내진방화수조
Ⓜ	Swimming pool	游泳池	Piscina	Piscina	수영장
Ⓜ	First-aid hospital	救护医院	Hospital de primeros auxilios	Hospital de primeiros socorros	구호병원
Ⓜ	First-aid clinic	救护诊所	Clinica de primeros auxilios	Clinica de primeiros socorros	구호의원
Ⓜ	First-aid station/temporary construction	救护所(临时设置)	Puesto de primeros auxilios (instalación provisional)	Posto de primeiros socorros (instalação provisória)	구호소(가설)
Ⓜ	Radio speaker	无线电扩音器设置地方	Sistema de transmisión por radio	Sistema de transmissão radiofônica	동보무선
Ⓜ	Emergency supply storehouse	防灾仓库	Silo de almacenamiento de materiales y equipo para casos de desastres	Depósito de materiais e equipamentos para casos de desastres	방재창고
Ⓜ	Emergency goods headquarters	紧急物资集积场所	Base de almacenamiento de artículos para casos de emergencia	Base de armazenamento de artigos para casos de emergência	긴급물자집적통괄소
Ⓜ	Park	公园	Parque	Parque	공원
Ⓜ	Special warning zone for cliff collapses and debris flows	山体滑坡(山崩)・泥石流特别警戒区域	Alertancia especial de zona de derrumbes, deslizamiento y avalanchas	Zona de preservação de movimentos de terra deslizante e deslizantes	산사태·토석류 특별경계 구역
Ⓜ	Warning zone for cliff collapses	山体滑坡(山崩)警戒区域	Zona de preservación de deslizamientos de tierra	Zona de preservação de deslizamentos de terra	산사태 경계 구역
Ⓜ	Warning zone for debris flows	泥石流警戒区域	Zona de preservación de deslizamientos de tierra y desechos	Zona de preservação de deslizamentos de terra e detritos	토석류 경계 구역

災害用伝言ダイヤル

1. 伝言を登録する

《171》
にダイヤル
ガイダンスが流れます

↓

録音の場合
《1》
ガイダンスが流れます

↓

(市外局番) 000-0000
自宅の電話番号を
ダイヤル

2. 伝言を聞く

《171》
にダイヤル
ガイダンスが流れます

↓

再生の場合
《2》
ガイダンスが流れます

↓

(市外局番) 000-0000
被災地の電話番号を
ダイヤル

三島市防災マップ No.9 (佐野小)

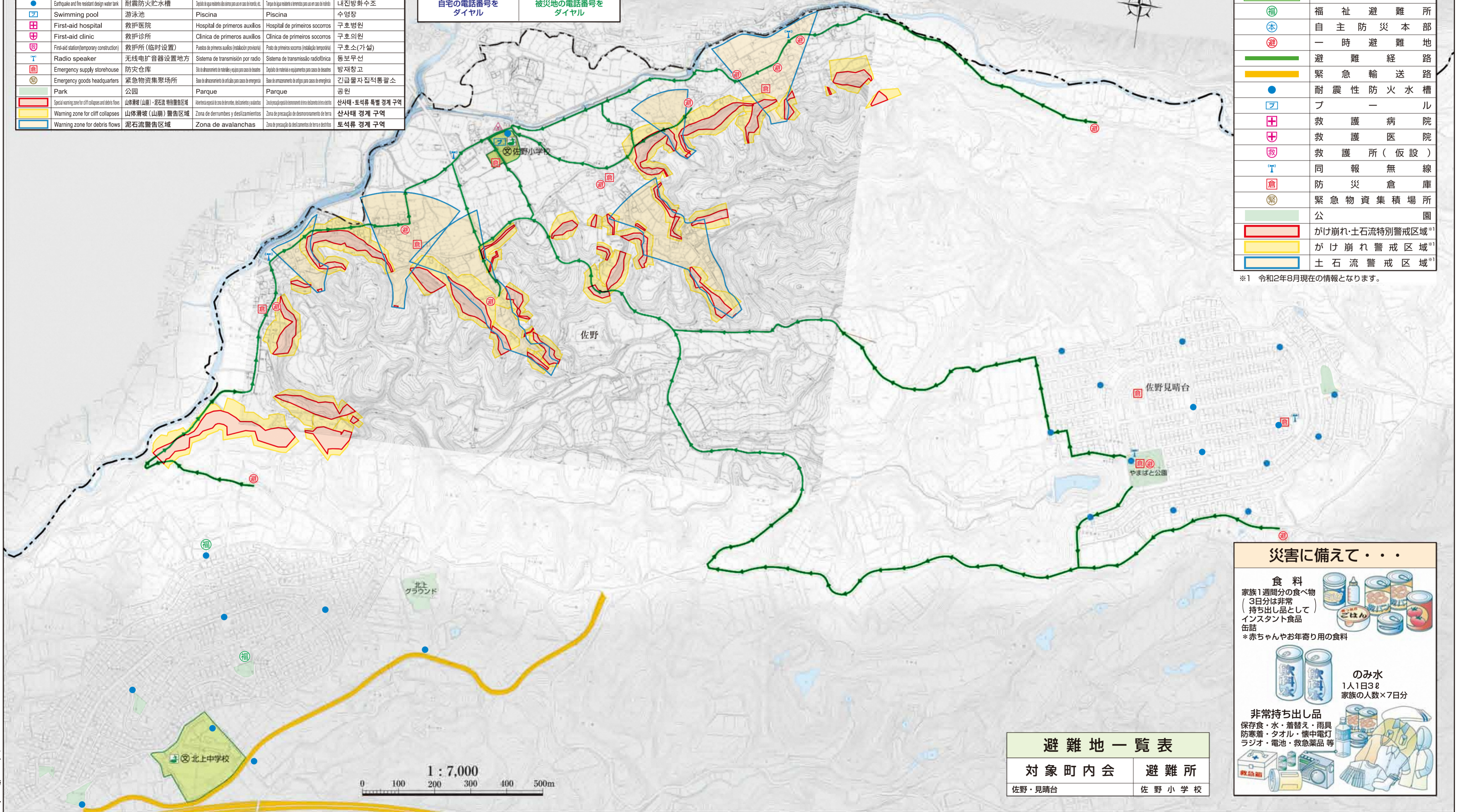

凡	例
◎	市役所
Ⓜ	消防署・分遣所
△	消防分団
⊗	警察署・交番
⊗	学校
●	防災関係機関
○	コミュニティ防災センター
⊗	その他の公共施設
Ⓜ	防災用ヘリポート
Ⓜ	指定避難所
福	福祉避難所
本	自主防災本部
避	一時避難地
—	避難経路
—	緊急輸送路
●	耐震性防火水槽
プ	プール
+	救護病院
+	救護医院
救	救護所(仮設)
T	同報無線
倉	防災倉庫
集	緊急物資集積場所
園	公園
Ⓜ	かけ崩れ・土石流特別警戒区域 ^{*1}
Ⓜ	かけ崩れ警戒区域 ^{*1}
Ⓜ	土石流警戒区域 ^{*1}

*1 令和2年8月現在の情報となります。

災害に備えて・・・

食料

家族1週間分の食べ物
(3日分は非常持ち出し品として)
インスタント食品
缶詰
*赤ちゃんやお年寄り用の食料

のみ水

1人1日3ℓ
家族の人数×7日分

非常持ち出し品

保存食・水・着替え・雨具
防寒着・タオル・懐中電灯
ラジオ・電池・救急薬品等

避難地一覧表

対象町内会	避難所
佐野・見晴台	佐野小学校

・令和2年8月作成 地形図は平成25年12月時点の三島市家屋データを基に平成15年作成の都市計画基本図(白図)を修正しております。
・この地図は平成26年度に自主防災組織と協働で作成しております。