

7. 消 防

消防組織機構図

令和6年3月

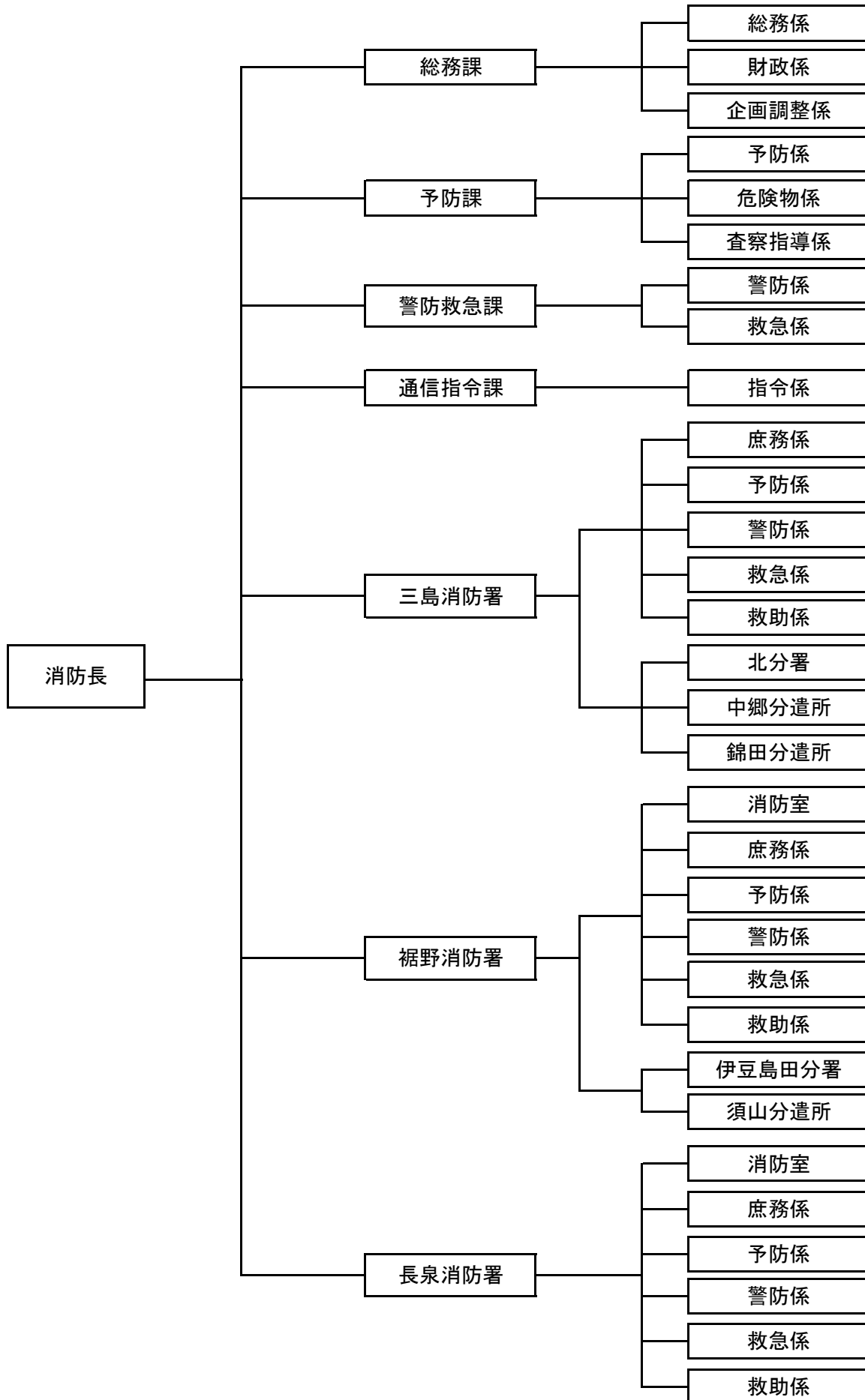

消防本部・消防署・分署及び分遣所配置図



消防団配置図

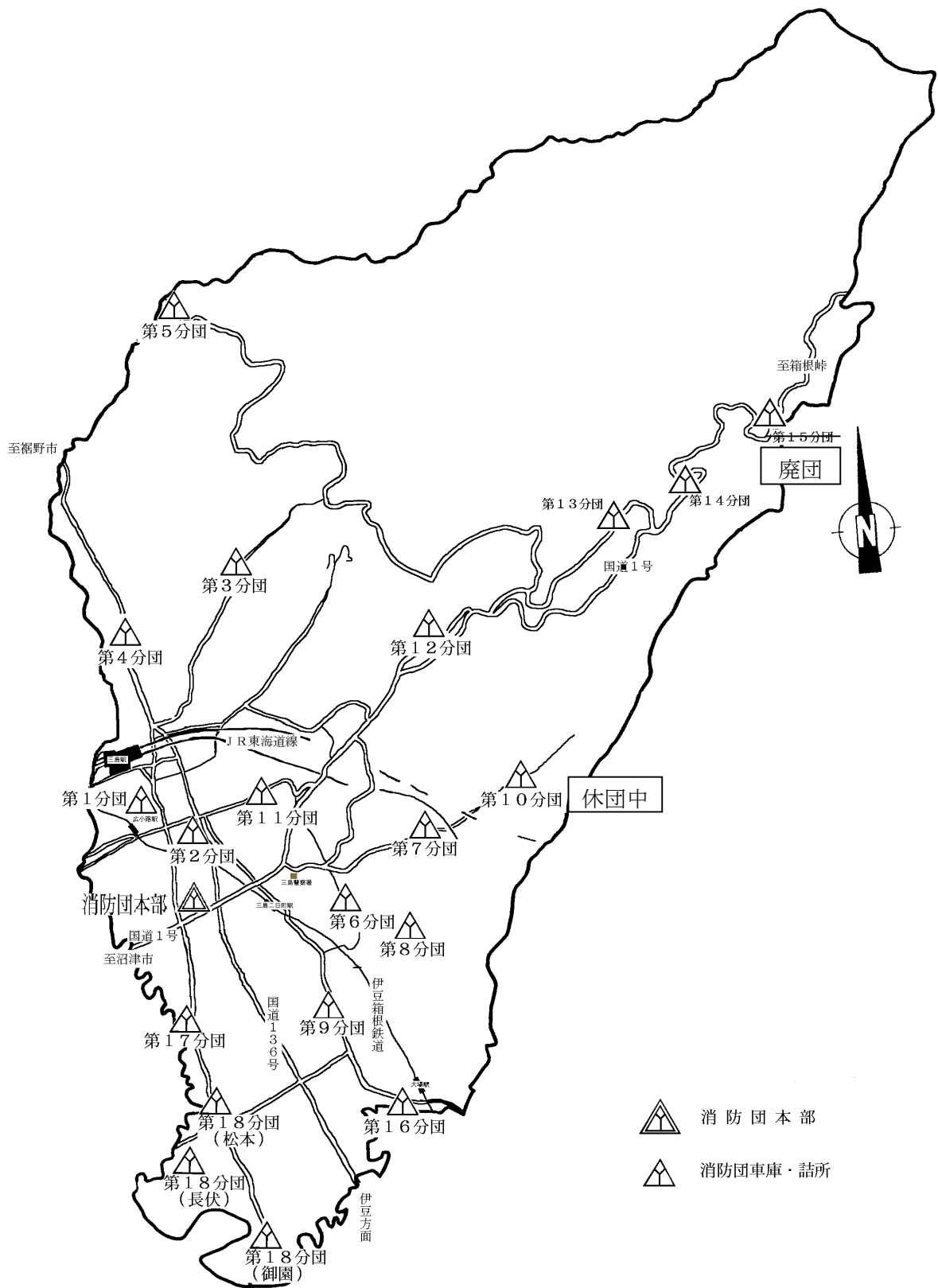

消防団管轄区域一覧表

方面隊	分団名	所在地	管轄区域
1	1分団	芝本町	加屋町・清住町・三好町・西本町・栄町・西若町・緑町・南町・広小路町・泉町・寿町・本町・南本町・芝本町・一番町
	2分団	北田町	中央町・北田町・中田町・南田町・富田町・大宮町1丁目～大宮町3丁目・加茂川町・若松町・大社町・東本町1・2丁目・南二日町・日の出町・東町・加茂・西旭ヶ丘
2	3分団	沢地	壱町田・沢地・千枚原・光ヶ丘1丁目～3丁目・富士見台・東壱町田・平成台
	4分団	徳倉4丁目	文教町1・2丁目・末広町・幸原町1・2丁目・徳倉・徳倉1～5丁目・萩・芙蓉台1～3丁目・富士ビレッジ
	5分団	佐野	佐野・佐野見晴台1・2丁目
3	6分団	谷田	谷田(小山)・谷田(小山中島)・谷田(小山押切)・谷田・谷田(雪沢)・谷田(御門)・谷田(東富士見)・谷田(西富士見)・谷田(遺伝学)・谷田(桜ヶ丘)・谷田(アパート)・谷田(並木)・谷田(塚の台)・谷田(小山台)・松が丘
	7分団	竹倉	竹倉・柳郷地
	8分団	夏梅木	谷田(夏梅木)・錦が丘
	9分団	中	中・中(東藤代町)
	10分団 (休団中)	玉沢	玉沢・谷田(台崎)
	11分団	川原ヶ谷	川原ヶ谷(塚の台)・川原ヶ谷(小山)・川原ヶ谷(初音)・川原ヶ谷・川原ヶ谷(緑ヶ丘)・川原ヶ谷(愛宕)・初音台・川原ヶ谷(山田)・川原ヶ谷(小沢)・川原ヶ谷(元山中)(五輪)・旭ヶ丘・三恵台
4	12分団	塚原新田	塚原新田・谷田(阿部野)
	13分団	三ツ谷新田	市山新田・三ツ谷新田
	14分団	笹原新田	笹原新田(笹原新田)・山中新田(山中新田)・(芦ノ湖高原別荘地)
	15分団 (廃団)	山中新田	
5	16分団	大場	梅名・中島・大場・多呂・北沢・安久・東大場1・2丁目
	17分団	新谷	八反畑・鶴喰・青木・藤代町・新谷・玉川・平田・青木(東藤代町)
	18分団	松本 長伏 御園	松本・長伏・御園

危険物施設数一覧表

(令和4年度)

合 計	製 造 所	貯蔵所						取扱所		
		屋 内	屋 外 タ ン ク	屋 内 タ ン ク	地 下 タ ン ク	簡 易 タ ン ク	移 動 タ ン ク	屋 外	給 油	一 般
137	-	40	8	3	32	2	11	2	29	10

8. 水道・貯水

三島市水道災害対策本部組織図

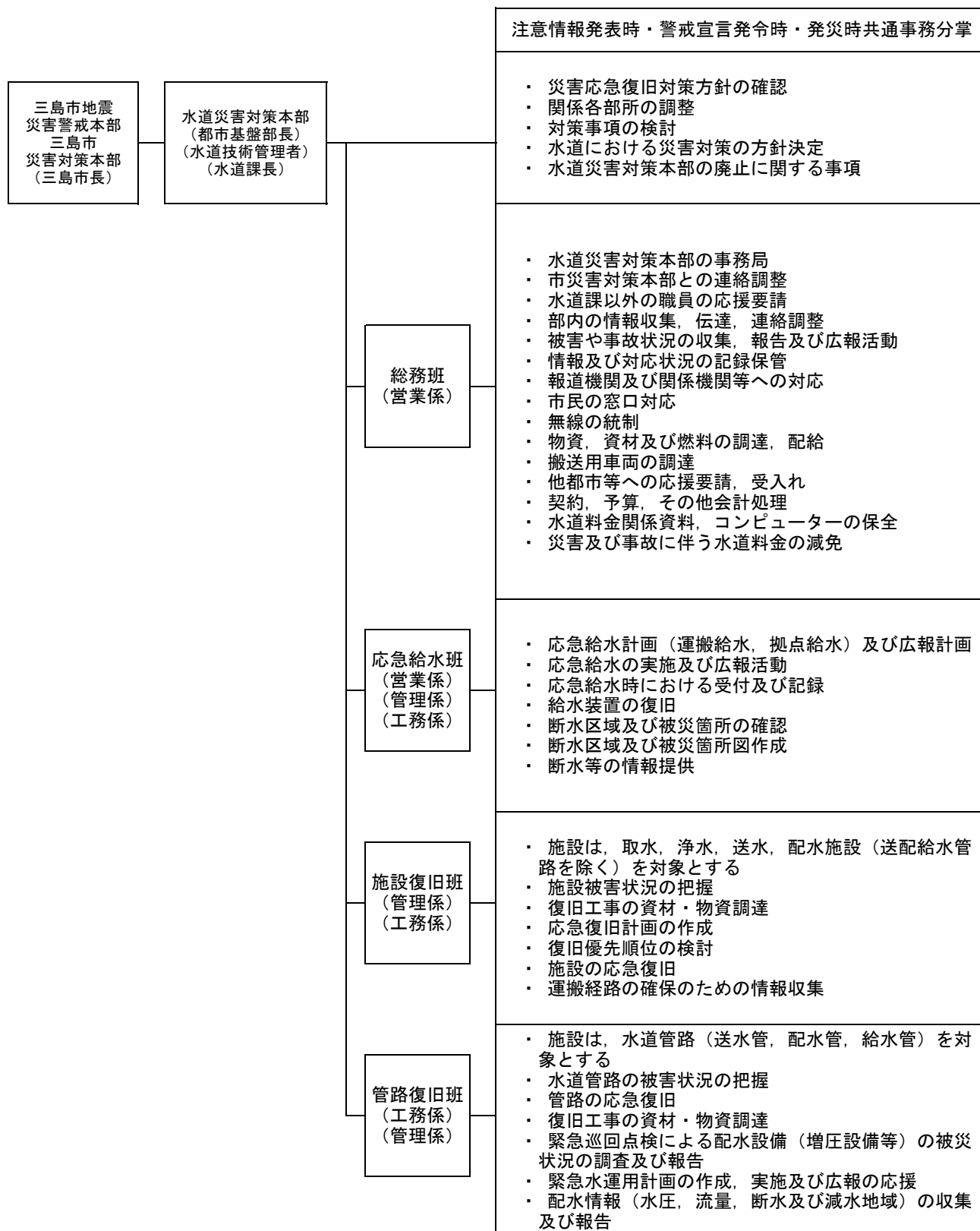

水道主要施設一覽表

令和4年2月現在

No	施設名	所在地	施設概要		拠点 給水
1	伊豆島田浄水場	裾野市伊豆島田字赤石430	井戸	深井戸 Φ500×60m 6本	-
			着水井浄水池	SUS製 V=50m ³ ×1池	○
				SUS製 V=2,000m ³ ×2池	
			管理棟	RC造2階 床面積935m ²	-
			防災倉庫	鉄骨造平屋 床面積99m ²	-
2	水源区配水場	芙蓉台3-22-4	配水池	PC造 V=2,000m ³	○
3	末広配水場	佐野字末広山1647-277	配水池	PC造 V=1,500m ³	○
4	中区配水場	富士ビレッジ 51-9	配水池	PC造 V=3,000m ³ ×2池	○
			管理棟	RC造平家 床面積72m ²	-
5	高区配水場	富士見台4548-2	配水池	SUS製 V=1,500m ³ ×2池	○
6	富士見台配水場	富士見台10-4	配水池	PC造 V=650m ³	○
7	富士見台ポンプ場	富士見台30-7	受水槽	RC地中構造 V=57m ³	-
8	北沢低区配水場	北沢378-2	配水池	PC造 V=4,200m ³ ×2池	○
			管理棟	RC造 床面積 386m ²	-
9	赤王山高区配水場	玉沢字南山477-6	配水池	PC造 V=2,000m ³	○
10	赤王山低区配水場	谷田字内割2272-1	配水池	RC造 V=450m ³ ×2池	○
11	玉沢中継ポンプ場	谷田字菖蒲沢2296-1307	受水槽	RC造 V= 30m ³ ×2池	○
12	阿部野配水場	谷田字カシガシ2294-540	配水池	RC造 V=150m ³ ×2池	○
13	市山配水場	谷田字台崎2300-364	配水池	RC造 V=100m ³ ×2槽	○
14	三ツ谷配水場	谷田字台崎2301-622	配水池	SUS製 V=250m ³ ×2池	○
15	台崎配水場	谷田字台崎2304-207	配水池	RC造 V=100m ³ ×2槽	○
16	笹原配水場	谷田字台崎2304-201	配水池	RC造 V=100m ³ ×2槽	○
17	佐野見晴台配水場	佐野見晴台2-12-7	井戸	深井戸 Φ200×300m 1本	-
			配水池	PC造 V=950m ³	○
18	佐野見晴台取水場	佐野見晴台1-25-18	井戸	深井戸 Φ250×290m 1本	-
			受水槽	SUS製 V=54m ³	-
19	山中新田取水場	山中字比ノ木4745-8	井戸	深井戸 Φ250×300m 1本	-
			受水槽	RC造 V=25m ³ ×2槽	-
20	山中新田配水場	山中字比ノ木4745-4	配水池	RC造 V=50m ³ ×2槽	○
21	北沢調圧槽	北沢372-6	調圧槽	RC造 V=200m ³	-
22	川原ヶ谷中継ポンプ場	川原ヶ谷字和田50-2	ポンプ室	RC造2階 送水ポンプΦ125×2台	-
23	塚原新田配水場	塚原新田字下原129-1	配水池	RC造V=1,000m ³ ×2槽	○

耐震性防火水槽一覧(公設)

令和4年2月現在

No.	管内	所在地	目 標 物	容量	年度	No.	管内	所在地	目 標 物	容量	年度
1	署	東町10-1	東小学校	40	53	36	署	南町6-78	東芝テック	40	57
2	署	緑町7-7	西小学校	40	53	37	錦田	谷田(並木) 973-1	錦田公民館	40	57
3	北上	徳倉4丁目1-45	徳倉小学校	40	53	38	中郷	御園480-9	三島木型製作所	40	57
4	錦田	谷田282-2	錦田こども園	40	53	39	北	加茂川町17-21	加茂川神社	40	57
5	中郷	大場250-1	中郷中学校	40	53	40	北	光ヶ丘2丁目22	県営住宅 8 棟南	40	57
6	署	中央町6-2	旧中央幼稚園	40	54	41	署	西若町2-18	若文ビル西	40	58
7	北	大宮町1丁目8-38	生涯学習センター	40	54	42	中郷	中島267-5	三愛医院西	40	58
8	錦田	谷田(小山中島) 1370	小山中島公民館	40	54	43	中郷	長伏666-4	釣具ジャンプ	40	58
9	中郷	梅名230-2	梅名自治会館	40	54	44	中郷	中85	手無観音堂	40	59
10	北	光ヶ丘1丁目20-1	市営光ヶ丘住宅	40	54	45	北上	芙蓉台2丁目1-11	ふよう公園	40	59
11	署	北田町4-47	三島市役所	100	54	46	北上	徳倉4丁目18-16	タウンイ徳倉	40	59
12	署	泉町6-58	本覚寺	40	55	47	北	文教町2丁目1-32	北コミセン	40	60
13	署	栄町5-1	居酒屋K A Z	40	55	48	署	東本町2丁目6	クワイ南側	40	60
14	北	大宮町2丁目1	三嶋大社馬車通	40	55	49	北	壱町田239-3	望月マンションⅢ	40	60
15	署	南田町10-25	三島製水前	40	55	50	北	一番町19	楽寿園西門	40	61
16	北	芝本町9-12	風土芝本町店	40	55	51	北上	徳倉3丁目2-71	歓喜寺	40	61
17	北上	富士ビレッジ 50-2	富士ビレッジ公園	40	55	52	錦田	谷田(夏梅木) 549-7	夏梅木公民館	40	61
18	北上	幸原町2丁目13-1	耳石神社	40	55	53	錦田	三ツ谷新田25-1	JA三島函南坂支所	40	62
19	中郷	長伏66	泉福寺	40	55	54	錦田	谷田(御門)403	御門公民館	40	62
20	北上	芙蓉台2丁目15-1	芙蓉台公民館	40	55	55	錦田	大場1086	赤王山公園	40	63
21	錦田	笹原新田269	笹原大曲	40	55	56	錦田	谷田1275	押切ポンプ場	40	63
22	北	文教町2丁目2-10	体育館駐車場	100	55	57	北	加茂168	加茂きじ公園	40	63
23	署	南本町20-30	社会福祉会館	100	55	58	北上	幸原町1丁目10-39	幸原公民館	40	H2
24	署	中央町2-7	八坂神社	40	56	59	北	壱町田135	稲村宅	40	H2
25	北	一番町21	愛染院跡地	40	56	60	署	南本町4-31	メディカルセンター	40	H3
26	署	青木77-2	観音堂	40	56	61	北上	芙蓉台3丁目4-1	自然公園	40	H3
27	錦田	谷田(小山)92-1	メゾン小山	40	56	62	錦田	川原ヶ谷764-1	山田公民館	40	H4
28	錦田	谷田352-23	谷田公民館	40	56	63	錦田	塚原新田405-3	市ノ山公民館	40	H4
29	中郷	安久283-5	王子神社	40	56	64	錦田	谷田1665-35	錦田ランド駐車場	40	H5
30	北上	徳倉742-21	佐藤宅	40	56	65	錦田	玉沢96-3	妙法華寺	40	H5
31	中郷	大場17	16分団詰所	40	56	66	錦田	川原ヶ谷85-4	川原ヶ谷公民館	40	H7
32	中郷	多呂132-5	多呂公園	40	56	67	錦田	柳郷地192	柳郷地グランド	40	H7
33	錦田	初音台4-2	初音公園	40	56	68	署	加屋町2-21	白道保育園	40	H7
34	北	大宮町3丁目20	菰池公園	100	56	69	錦田	谷田(東富士見) 246-11	谷田パンダ公園	40	H7
35	北	加茂	かも公園	100	56	70	署	大社町1-10	成真寺参道	40	H7

No.	管内	所在地	目標物	容量	年度	No.	管内	所在地	目標物	容量	年度
71	北	旭ヶ丘16	旭ヶ丘公園	40	H7	106	錦田	谷田(夏梅木) 1946	向山小学校	40	H15
72	北	富士見台39-40	富士見台自治会館	40	H7	107	中郷	梅名854-1	中郷西中学校	40	H16
73	署	日の出町5-59	望月宅駐車場	40	H8	108	中郷	梅名25	はったばた幼稚園	40	H16
74	中郷	梅名353-1	中郷文化プラザ	40	H8	109	錦田	谷田(桜ヶ丘) 1398-1	桜ヶ丘公民館	40	H16
75	署	大社町1-10	大社町別館	40	H8	110	北	徳倉844-1	北上小学校南門	40	H16
76	中郷	大場360	開田院参道	40	H8	111	北	富士ビレッジ 27-8	富士ビレッジ 集会場	40	H16
77	中郷	梅名123-1	右内神社参道	40	H8	112	中郷	梅名453	中郷小学校	40	H18
78	北	光ヶ丘30-10	緑地公園	40	H8	113	署	南田町4-40	消防本部	100	H18
79	中郷	鶴喰24-2	県営住宅三島南	40	H8	114	中郷	長伏226-5	長伏小学校	40	H18
80	中郷	松本295-1	松本公民館	40	H8	115	中郷	御園451-4	鈴木宅	40	H18
81	錦田	初音台24-13	うぐいす公園	40	H8	116	署	西本町3-37	旧西分遣所	40	H18
82	北	大宮町2丁目11-10	大宮町集会場	40	H8	117	錦田	元山中1210-1	元山中公民館	40	H19
83	北	千枚原3	市営千枚原住宅	40	H9	118	署	平田165-2	オアシス南側	40	H19
84	中郷	安久380-5	大光産業資材置場	40	H9	119	錦田	谷田1505	錦田中学校	40	H20
85	錦田	塚原新田69-1	宗福寺入り口	40	H9	120	北	富士見台9-4	高区配水場入口	40	H20
86	中郷	中島310-2	左内神社駐車場	40	H9	121	錦田	三ツ谷新田1-1	13分団詰所	40	H21
87	錦田	三ツ谷新田434-1	山神社入り口	40	H9	122	北	文教町1丁目1-14	北小学校	40	H21
88	署	富田町6-1	市立南小学校東門	40	H10	123	北	佐野238	佐野小学校	40	H22
89	署	玉川291	大黒天前	40	H10	124	中郷	北沢48-18	北沢公園	40	H22
90	錦田	谷田(塚の台) 1601-117	クラブシグナル	40	H10	125	北	徳倉767-2	北上中学校	40	H23
91	北	沢地127-1	市立沢地小学校	40	H10	126	北	若松町4252-1	若松公園	40	H23
92	北	佐野465-2	伊豆佐野バス停前	40	H10	127	中郷	多呂206-4外	木内第2団地公園	40	H24
93	署	藤代町13	藤代町公民館	40	H11	128	北	光ヶ丘1丁目11-5	光ヶ丘第4団地公園	40	H25
94	錦田	山中新田67	藤沼宅敷地	40	H11	129	北	芙蓉台1丁目	坂下公園	40	H26
95	署	南町8-21	堀井住宅南	40	H11	130	署	栄町10	栄町墓地公園	40	H27
96	錦田	川原ヶ谷18	願成寺駐車場	40	H12	131	錦田	錦が丘19-11	やまざくら公園	40	H28
97	署	西本町7-22	関野設計工務店東	40	H12	132	北	加茂168	もず公園	40	H29
98	中郷	安久311-14	メイク公園	40	H12	133	署	富田町6-18	南中学校	40	H30
99	署	新谷222-2	加藤酒店北側	40	H13	134	北	若松町4371-1	ポケットパーク	40	R3
100	署	南二日町21-12	市営南二日町住宅	40	H13						
101	中郷	大場93	肉のカドヤ	40	H13						
102	中郷	長伏155-19	杉本鉄工所前	40	H14						
103	錦田	谷田(小山押切) 1336-15	中村宅前	40	H14						
104	北	大宮町1丁目2-19	北條宅前(大社西)	40	H14						
105	錦田	川原ヶ谷812	山田小学校	40	H15						

避難所別貯水状況一覧表

令和 6 年 1 月 31 日現在

番号	避難所	最小必要 飲料水量 (L) (1人1日3L)	人 口 (人)	プール容量 (t)	ろ水機 (台)	飲料用 受水槽 (m ³)	飲料用 高架水槽 (m ³)
1	東小	25,347	8,327	300	1	40	18
2	西小	26,211	8,533	300	1	20	
3	南小	12,330	4,017	300	1	50	14.5
4	北小	7,575	2,419	300	1	41.25	
5	錦田小	19,674	6,554	300	1	30.8	
6	向山小	15,075	4,659	300	1	25	
7	山田小	12,120	3,923	300	1	26.25	
8	坂小	5,076	1,414	300	1	7.5	4
9	徳倉小	17,229	5,689	300	1	20	
10	沢地小	18,564	6,015	300	1	16	
11	北上小	14,523	4,694	300	1	20	
12	佐野小	10,896	3,476	200	1	37.4	
13	中郷小	17,202	5,696	300	1	40	11
14	長伏小	12,264	4,082	300	1	18.75	
15	錦田中	10,884	4,042		1	43.8	13.15
16	南中	14,556	4,769		1	40	
17	北中	15,129	5,019		1	27	
18	北上中	6,699	2,146		1	30	30
19	中郷中	8,589	2,794	300	1	18	
20	中郷西中	11,058	3,611		1	18.75	
21	山田中	15,378	4,996		1	50	
22	県立北高	16,662	5,273	500	1	60	
23	県立南高	11,661	3,748	500	1	30	
	合 計	324,702	105,896	5,400	23	710.5	90.65

※人口は重複があり、概算値です。

水道施設災害復旧に必要な資機材の調達先一覧表

業 者 名	住 所	電話番号	FAX
(株) 大村商会	三島市中島 210-1	943-5000	943-5500
(株) 村松商店	裾野市伊豆島田 723-1	992-4801	992-4802
一色機材 (株)	駿東郡清水町 卸団地 50 番地	971-0601	972-4416
ヌマカン (株)	沼津市花園町 7-10	922-5517	923-6117

9. 協定

地方公共団体災害協定締結先一覧表

資料9-1

締結日	協定の名称(締結自治体名)	主な内容
1 平成24年12月19日	東京都狛江市との災害時における相互応援に関する協定 狛江市	<ul style="list-style-type: none"> ・食料、飲料水及び生活必需物資の提供 ・被災者の救出、医療、防疫、施設の応急復旧等に必要な資機材及び物資の提供 ・救援及び救助活動に必要な車両等の提供 ・救助及び応急復旧に必要な職員の派遣
2 平成25年02月28日	新潟県三条市との災害時における相互応援に関する協定 三条市	<ul style="list-style-type: none"> ・食料、飲料水及び生活必需物資の提供 ・被災者の救出、医療、防疫、施設の応急復旧等に必要な資機材及び物資の提供 ・救援及び救助活動に必要な車両等の提供 ・救助及び応急復旧に必要な職員の派遣 ・避難が必要な被災者の受入れ ・市役所の機能確保のために必要な施設・設備の提供
3 平成25年03月25日	埼玉県鴻巣市との災害時における相互応援に関する協定 鴻巣市	<ul style="list-style-type: none"> ・食料、飲料水及び生活必需物資並びにその供給に必要な資機材の提供 ・被災者の救出、医療、防疫、施設の応急復旧等に必要な資機材及び物資の提供 ・救援及び救助活動に必要な車両等の提供 ・救助及び応急復旧に必要な職員の派遣 ・避難が必要な被災者の受入れ
4 平成27年10月30日	栃木県佐野市との災害時における相互支援協定 佐野市	<ul style="list-style-type: none"> ・食料、飲料水等の生活必需物資及びその供給に必要な資機材の提供 ・被災者の救出及び応急復旧に必要な職員の派遣並びにこれらに必要な資機材等の提供 ・避難が必要な被災者の受入れ
5 平成13年03月30日	一般廃棄物処理に関する災害時等の相互援助に関する協定 県内全市町	災害時における一般廃棄物の処理
6 平成13年02月02日	裾野市及び三島市間における一般廃棄物処理に関する緊急時相互援助協定 裾野市	・災害または事故等により、一般廃棄物の適切な処理に支障が生じた場合の相互援助
7 平成13年03月16日	熱海市及び三島市間における一般廃棄物処理に関する緊急時相互援助協定書 熱海市	災害時又は事故時における一般廃棄物の処理
8 平成24年03月21日	駿豆線沿線地域活性化協議会災害時における協力に関する協定 伊豆の国市, 伊豆市, 函南町	<ul style="list-style-type: none"> ・参加市町等における情報の共有 ・旅客の安全確保 ・地域住民等への情報提供 ・旅客への物資及び食糧の提供
9 昭和62年04月01日	静岡県消防相互応援協定 県内35市町及び16消防本部	災害時における消防活動の相互応援
10 平成12年10月02日	水道災害相互応援に関する協定書 御殿場市, 小山町, 沼津市, 裾野市, 長泉町	応援対策及び復旧対策に関する相互応援
11 平成13年09月07日	水道災害相互応援実施に関する覚書 長泉町	水道水の相互応援(応援給水)
12 平成13年09月07日	水道災害相互応援実施に関する覚書 裾野市	水道水の相互応援(応援給水)
13 平成13年09月07日	水道災害相互応援実施に関する覚書 沼津市	水道水の相互応援(応援給水)

締結日	協定の名称(締結自治体名)	主な内容
14 平成17年04月01日	東海道五十三次市区町災害時相互応援に関する協定 横浜市, 掛川市, 亀山市, 桑名市, 湖南市, 甲賀市, 小田原市, 清水町, 草津市, 袋井市, 大磯町, 大津市, 大田区, 長泉町, 藤枝市, 函南町, 箱根町, 品川区, 豊明市, 鈴鹿市	食糧、飲料水、生活必需品、被災者の救助、医療、防疫、職員派遣等
15 平成18年05月10日	環富士山地域における災害時の相互応援に係る協定 御殿場市, 山中湖村, 小山町, 沼津市, 身延町, 裾野市, 西桂町, 長泉町, 都留市, 忍野村, 富士河口湖町, 富士吉田市, 富士宮市, 富士市, 鳴沢村	・避難誘導活動、避難者の救出救護活動、避難者受入施設提供 ・食糧、飲料水、生活必需品の提供 ・被災市町村災害対策本部設置施設の提供、応援復旧活動 ・長期避難生活者への仮設住宅提供 ・児童生徒の受入、災害ボランティアの斡旋 ・人材派遣、資機材提供等
16 平成18年11月30日	富士箱根伊豆交流圏市町村ネットワーク会議構成市町村災害時相互応援に関する協定 伊東市, 伊豆の国市, 伊豆市, 下田市, 河津町, 開成町, 御殿場市, 山中湖村, 山北町, 小山町, 小田原市, 松崎町, 松田町, 沼津市, 真鶴町, 身延町, 裾野市, 清水町, 西伊豆町, 西桂町, 大井町, 中井町, 長泉町, 東伊豆町, 湯河原町, 道志村, 南伊豆町, 南足柄市, 忍野村, 熱海市, 函南町, 箱根町, 富士河口湖町, 富士吉田市, 富士宮市, 富士市, 鳴沢村	・食糧、飲料水及び生活必需物資並びにそれらの供給に必要な資機材の提供 ・被災者の救助 ・医療及び防疫並びに応急復旧に必要な資機材及び物資の提供 ・被災者を一時受入れるための施設の提供 ・応急対策及び復旧活動に必要な職員の派遣、その他必要と認める事項
17 平成17年04月01日	災害時等の相互応援に関する協定(東部地区災害応援協定) 伊東市, 伊豆の国市, 伊豆市, 下田市, 河津町, 御殿場市, 小山町, 松崎町, 沼津市, 裾野市, 清水町, 西伊豆町, 長泉町, 東伊豆町, 南伊豆町, 熱海市, 函南町	・被災者の一時収容のための施設の提供 ・資材、生活物資の斡旋及び提供 ・職員の派遣等
18 平成23年11月10日	中越大地震ネットワークおぢや 小千谷市	被災自治体の災害応援業務支援のための情報提供ほか
19 平成20年08月26日	覚書 静岡県立三島長陵高等学校	JR滞留旅客用の避難施設としての利用
20 平成06年04月01日	覚書 静岡県立三島北高等学校	避難所施設としての使用
21 平成06年04月01日	覚書 静岡県立三島南高等学校	避難所施設としての使用
22 平成28年02月01日	覚書 静岡県・シンコースポーツ静岡ビル保養グループ	避難勧告等の発令時に玉沢地区住民の指定緊急避難場所として静岡県総合健康センターを使用すること
23 平成28年02月01日	静岡県総合健康センターを指定緊急避難場所とする覚書に係る協議書 静岡県・シンコースポーツ静岡ビル保養グループ	覚書に基づく使用可能施設、施設管理、損失の負担、備蓄資材の保管等の協議

合計 23件

締結日	民間事業者・団体名	協定の名称	主な内容
【情報収集及び伝達】 12件			
1 平成09年06月01日	株式会社エフエムしま・かなみ	非常災害放送に関する協定書	災害が発生または発生する恐れがある際の非常災害放送(他の放送に優先して行う臨時の放送)
2 平成23年07月01日	静岡エフエム放送株式会社	非常災害放送に関する協定書	災害が発生または発生する恐れがある際の非常災害放送(他の放送に優先して行う臨時の放送)
3 平成24年07月02日	ヤフー株式会社	災害に係る情報発信等に関する協定	・三島市公式ホームページへのアクセス集中による閲覧負荷の軽減 ・緊急時の避難勧告等緊急情報の発信源確保
4 平成25年07月01日	東京電力パワーグリッド株式会社静岡総支社	停電時における情報発信に関する協定	三島市メール配信サービスを通じた停電情報の提供
5 平成26年01月20日	西日本電信電話株式会社静岡支店	特設公衆電話の設置・利用に関する覚書	特設公衆電話の設置・利用・管理
6 平成27年04月22日	株式会社TOKAIケーブルネットワーク	災害時における災害緊急放送等に関する協定	・災害時にコミュニティチャンネルで行う臨時の放送 ・生活飲料水の供給
7 平成28年01月20日	株式会社ドゥシステム、株式会社フューチャーリンクネットワーク	三島市の行政情報等の配信に関する協定	ポータルサイトに関する広報活動(行政情報及び防災・緊急情報)への協力
8 平成29年12月20日	株式会社コロナ	災害時における無人航空機の活用に関する協定	無人航空機を活用した情報収集
9 令和02年01月15日	株式会社KENZO	災害時における支援協力に関する協定	災害時におけるドローンによる情報収集、画像や動画の提供、トラックによる物資配送
10 令和02年10月21日	有限会社IDLマネジメントシステムズ	災害時における無人航空機の活用に関する協定	無人航空機を活用した情報収集
11 令和03年03月05日	株式会社TOKAIケーブルネットワーク、沼津河川国道事務所、富士砂防事務所	情報の提供に関する協定	相互に提供する河川情報や河川等カメラ映像を有線テレビジョン放送等経由で地域住民に情報を提供
12 令和03年06月16日	東京電力パワーグリッド株式会社静岡総支社	災害時における停電復旧の連携等に関する基本協定	大規模停電時には、情報連絡員を災害対策本部に派遣、情報連携
【食料、生活必需品、資機材の提供】 27件			
13 昭和57年06月25日	三島薬業会	災害時に必要な物資の調達に関する協定	粉ミルク、哺乳瓶等の供給
14 昭和57年06月25日	有限会社加藤興産 エッグマート松本店	災害時に必要な物資の調達に関する協定	食料品、日用品の供給
15 昭和57年06月25日	静岡県電機商業組合三島支部	災害時に必要な物資の調達に関する協定	懐中電灯等の供給
16 平成22年05月28日	株式会社イトーヨーカ堂三島店	災害救助に必要な物資の調達に関する協定書	食料品、衣料、日用品の供給
17 平成22年06月30日	第一段ボール株式会社	災害時における段ボール等の提供に関する協定	避難所への段ボール等の提供
18 平成22年08月05日	マックスバリュ東海株式会社	災害時における支援協力に関する協定書	食料品、衣料、日用品の供給
19 平成22年08月05日	ダイドリンク株式会社	災害時における飲料水等の供給に関する協定	飲料水等の供給
20 平成24年07月20日	株式会社アイン	災害時における飲料水等の供給に関する協定	飲料水等の供給
21 平成24年10月16日	三島給食株式会社	災害時における仕出し弁当の供給に関する協定	仕出し弁当の供給

締結日	民間事業者・団体名	協定の名称	主な内容
22 平成24年10月30日	株式会社マルヨ	災害時における仕出し弁当及び飲料水の供給に関する協定	仕出し弁当及び飲料水の供給
23 平成24年11月16日	株式会社エムアイファクトリー、株式会社ミロク	災害時における生活飲料水の供給に関する協定	生活飲料水の供給
24 平成25年01月08日	株式会社ビッグ富士	災害時における食料品等の供給に関する協定	食料品等の提供
25 平成25年01月08日	ウエルシア薬局株式会社、株式会社CFSコーポレーション	災害時における物資の調達に関する協定	食料品、子供用品、生活・衛生用品等の提供
26 平成29年11月22日	株式会社エンチョーホームアシスト	大規模災害時における物資の供給に関する協定	日用品、ペット用品、自転車、建築用品等の供給
27 平成30年08月08日	伊豆総業株式会社	災害時における仮設トイレの供給等に関する協定	仮設トイレの供給
28 平成30年10月22日	一般社団法人日本福祉用具供給協会	災害時における福祉用具等物資の供給等協力に関する協定	福祉用具等物資の優先供給
29 令和02年10月05日	株式会社木村铸造所	大規模災害時における物資の供給に関する協定	避難所用発泡スチロール製パーテーション等の供給
30 令和02年10月13日	王子コンテナ株式会社富士工場	大規模災害時における物資の供給に関する協定	災害緊急時用段ボールベッド等の供給
31 令和02年10月28日	中北薬品株式会社	地域の健康づくり及び大規模災害対応に向けた相互連携に関する協定	日用品等の生活物資等の供給
32 令和02年12月15日	山一産業株式会社、ダスキレントオール静岡三島イベントセンター	大規模災害時におけるレンタル機材の貸与に関する協定	冷暖房機・仮設トイレ等のレンタル機材の貸与
33 令和03年03月02日	コアレックス信栄株式会社	大規模災害時における物資の供給に関する協定	トイレトペーパー、ティッシュペーパー、ハンドタオル(ペーパータオル)の供給
34 令和03年10月28日	株式会社西原商会東海	大規模災害時における協力に関する協定	施設及び食料の提供
35 令和04年03月29日	ムービングベース合同会社	大規模災害時における物資の供給等に関する協定	電源車、蓄電池等の供給
36 令和04年09月21日	株式会社 カインズ	災害時における生活物資の供給協力に関する協定	物資の供給
37 令和04年10月13日	NPO法人コメリ災害対策センター	災害時における物資供給に関する協定	物資の供給
38 令和05年06月23日	(株)電業社機械製作所	大規模災害時における協力に関する協定	生活用水、太陽光発電設備及び蓄電池からの電力の提供
39 令和05年12月19日	静岡県LPガス協会三島地区会	災害援助に必要なLPガスの供給等に関する覚書	避難所等のLPガス供給施設に対する支援

【物資輸送】 8件

40 昭和57年04月01日	静岡県石油商業組合三島支部	緊急輸送に必要な燃料供給協定書	石油燃料の供給
41 平成13年10月24日	静岡県タクシー協会沼津・三島支部	災害支援に関する協定書	被災状況の情報提供、緊急輸送活動
42 平成23年01月24日	イワタレッカー有限公司	災害時における車輛の運搬等の協力に関する協定	フォークリフト等の車輛の運搬等の協力
43 平成23年01月24日	横浜ゴム株式会社三島工場	災害時における運搬用フォークリフトの提供等に関する協定	救援物資のフォークリフト等による荷捌き等
44 平成25年11月07日	佐川急便株式会社、佐川急便株式会社中部支社	災害時における支援協力に関する協定	支援物資の避難所等への配送、一時保管、仕分け
45 平成26年05月07日	株式会社シンエイ	災害時における支援協力に関する協定	支援物資の避難所等への配送、一時保管、仕分け
46 令和02年01月15日	駿豆通運倉庫株式会社	災害時における支援協力に関する協定	物資の配送、施設の提供、フォークリフト及びオペレーターの提供

締結日	民間事業者・団体名	協定の名称	主な内容
47 令和03年01月05日	一般社団法人静岡県トラック協会, 一般社団法人静岡県トラック協会東部分室	災害時における支援協力に関する協定	支援物資の避難所等への配送
【医療救護活動・健康支援】 7件			
48 昭和57年04月01日	一般社団法人三島市医師会	災害時の救護活動に関する覚書	救護活動
49 昭和57年04月01日	一般社団法人三島市医師会	三島市病院等設備緊急整備事業に関する覚書	災害時に必要な医薬材料の整備・管理委任
50 平成13年09月16日	一般社団法人三島市歯科医師会	災害時の医療救護活動に関する協定書	・医療救護活動、死体の検案 ・その他必要な事項
51 平成21年05月15日	三島市薬剤師会	災害時の医療救護活動に関する協定書	救護活動
52 平成26年10月24日	静岡県獣医師会田方支部	災害時における動物救護活動に関する協定	飼育動物に対する救護活動
53 平成29年02月03日	公益社団法人静岡県鍼灸マッサージ師会・三島	大規模災害時における鍼灸・マッサージ施術等の支援に関する協定	・避難所等における鍼灸・マッサージ施術 ・避難所等におけるエコノミークラス症候群等の予防指導 ・災害対応従事者の疲労回復の支援
54 平成29年07月03日	公益社団法人静岡県鍼灸師会東部支部	大規模災害時における鍼灸・マッサージ施術等の支援に関する協定	・避難所等における鍼灸・マッサージ施術 ・避難所等におけるエコノミークラス症候群等の予防指導 ・災害対応従事者の疲労回復の支援
【応急復旧業務】 14件			
55 平成14年07月02日	三島市指定上下水道工事店協同組合	災害時における応急対策活動に関する協力協定書	・上下水道施設の応急復旧 ・公共施設・避難施設等への仮設給排水設備の設置等
56 平成14年10月22日	三島市建設事業協同組合	建設業者による災害応急対策に関する協定書	公共土木施設の応急復旧
57 平成18年05月09日	三島建設業協会	建設業者による災害応急対策に関する協定書	公共土木施設の応急復旧
58 平成20年10月20日	三島電設業協会	災害時における応急対策活動に関する協定書	公共施設の電気設備関係の応急復旧
59 平成22年03月25日	三島市造園建設業協会	造園建設業者による災害応急対策に関する協定書	公共緑化施設の応急復旧
60 平成22年12月03日	株式会社しょうじ建設	建設業者による災害応急対策に関する協定	公共土木施設の応急復旧
61 平成22年12月20日	鶴よし建設株式会社	建設業者による災害応急対策に関する協定	公共土木施設の応急復旧
62 平成23年04月01日	一般社団法人静岡県測量設計業協会	災害時における測量設計等業務委託に関する協定	公共施設の測量設計等業務の実施
63 平成24年04月01日	一般社団法人静岡県地質調査業協会	災害時における地質調査等業務委託に関する協定	公共施設の地質調査等業務の実施
64 平成26年04月18日	東レ建設株式会社 三島支店	建設業者による災害応急対策に関する協定	避難路、緊急輸送路の応急復旧工事、被災地の応急復旧工事
65 令和04年04月13日	市川建設株式会社	建設業者による災害応急対策に関する協定書	応急復旧工事
66 令和04年08月04日	株式会社 真和	建設業者による災害応急対策に関する協定書	応急復旧工事
67 令和05年10月27日	有限会社道場開発	建設業者による災害応急対策に関する協定	応急復旧工事
68 令和05年11月16日	山幸建設株式会社	建設業者による災害応急対策に関する協定	応急復旧工事

締結日	民間事業者・団体名	協定の名称	主な内容
【施設の提供】 14件			
69	平成24年11月12日 伊豆総業株式会社, 三島青果株式会社	災害時における施設等の提供に関する協定書	三島青果市場の施設等の提供
70	平成24年12月26日 三島市旅館組合	災害時における宿泊施設等の提供に関する協定書	宿泊施設の提供
71	平成25年02月19日 株式会社蒲郡オレンジパーク	災害時における施設等の提供に関する協定書	伊豆フルーツパーク施設等の提供
72	平成25年07月26日 日本大学国際関係学部	災害時における連携に関する協定	・施設の提供 ・ボランティア活動の支援
73	平成26年01月30日 順天堂大学保健看護学部	連携協働に関する協定書	災害時の連携、救護所としての施設の利用
74	平成26年05月26日 湯郷 三島温泉	災害時における施設等の提供に関する協定	市民への応急対策に必要な施設、敷地の使用
75	平成26年05月26日 三島カントリークラブ	災害時における施設等の提供に関する協定	市民への応急対策に必要な施設、敷地の使用
76	平成27年01月30日 順天堂大学保健看護学部	災害時医療救護体制に関する覚書	医療救護所として施設使用の協力、医療救護活動及び健康支援活動への可能な範囲での協力
77	平成29年07月03日 株式会社フジコー	大規模災害時における施設等の提供に関する協定	・防災関係機関の活動拠点 ・帰宅困難者の一時待機場所 ・災害対策本部の災害応急業務での使用
78	平成30年06月05日 横浜ゴム株式会社三島工場	災害時における施設の使用に関する協定	近隣住民のうち、高齢者や障がい者等の指定避難所への避難が困難な方及びその支援者への避難場所となる施設の提供
79	平成31年02月15日 安久町内会, 株式会社村の駅	大規模災害時における施設の提供等に関する協定	施設の提供、近隣自治会への食料等の提供(安久が窓口)、安久による避難誘導
80	平成31年03月04日 有限会社MKC(三島ジャンボゴルフセンター)	災害時における施設等の提供に関する協定	三島ジャンボゴルフセンターの施設及び井戸水の提供
81	令和01年07月01日 株式会社芦の湖カントリークラブ	芦の湖カントリークラブ施設等を災害時に指定緊急避難場所として使用することに関する覚書	施設の提供(指定緊急避難場所として)
82	令和05年12月18日 三島駅南口東街区A地区市街地再開発組合	三島駅南口東街区A地区市街地再開発事業「帰宅困難者対策の連携協力に関する協定」締結における覚書	帰宅困難者に対する一時待機場所としての施設の一部の提供、飲料水・食糧等の提供
【福祉避難所】 28件			
83	平成31年02月13日 介護老人保健施設 梅名の里	災害時に要介護者等の避難施設として社会福祉施設等を使用することに関する協定	要介護者等への避難所となる施設の提供
84	平成31年02月13日 介護老人保健施設 ラ・サンテふよう	災害時に要介護者等の避難施設として社会福祉施設等を使用することに関する協定	要介護者等への避難所となる施設の提供
85	平成09年06月26日 特別養護老人ホーム御寿園	災害時に要介護者の避難施設として社会福祉施設等を使用することに関する協定	要介護者の避難施設の提供
86	平成09年06月26日 特別養護老人ホームあかなすの里	災害時に要介護者の避難施設として社会福祉施設等を使用することに関する協定	要介護者の避難施設の提供
87	平成09年06月26日 特別養護老人ホーム玉澗園	災害時に要介護者の避難施設として社会福祉施設等を使用することに関する協定	要介護者の避難施設の提供
88	平成09年06月26日 軽費老人ホーム(ケアハウス) 玉沢昭寿園	災害時に要介護者の避難施設として社会福祉施設等を使用することに関する協定	要介護者の避難施設の提供
89	平成09年06月26日 ケアハウストマト館	災害時に要介護者の避難施設として社会福祉施設等を使用することに関する協定	要介護者の避難施設の提供
90	平成15年07月16日 特別養護老人ホーム北上の郷	災害時に要介護者の避難施設として社会福祉施設等を使用することに関する協定	要介護者の避難施設の提供

締結日	民間事業者・団体名	協定の名称	主な内容
91 平成15年07月16日	特別養護老人ホームふるさとの丘	災害時に要介護者の避難施設として社会福祉施設等を使用することに関する協定	要介護者の避難施設の提供
92 平成24年03月21日	特別養護老人ホームいづテラス	災害時に要介護者の避難施設として社会福祉施設等を使用することに関する協定	要介護者の避難施設の提供
93 平成27年10月30日	特別養護老人ホーム南二日町	災害時に要介護者等の避難施設としての社会福祉施設等を使用することに関する協定書	被災した在宅の要介護者等の施設の提供
94 平成28年03月24日	横浜ゴム株式会社三島工場, 特別養護老人ホーム南二日町	福祉避難所の支援等に関する協定	福祉避難所の開設及び運営に必要な支援を横浜ゴム株式会社が行うこと
95 平成03年03月01日	梅の実保育園	児童福祉施設等(通所)を災害時に避難所として使用することに関する覚書	住民の避難所となる施設の提供
96 平成09年03月01日	恵明キッズフヨウビレッジ	児童福祉施設等(通所)を災害時に避難所として使用することに関する覚書	住民の避難所となる施設の提供
97 平成09年03月01日	中郷南保育園	児童福祉施設等(通所)を災害時に避難所として使用することに関する覚書	住民の避難所となる施設の提供
98 平成09年03月01日	白道保育園	児童福祉施設等(通所)を災害時に避難所として使用することに関する覚書	住民の避難所となる施設の提供
99 平成09年03月01日	静岡恵明学園児童部	災害時に要介護者の避難施設として社会福祉施設等を使用することに関する協定	要介護者の避難施設の提供
100 平成09年03月01日	中郷西保育園	児童福祉施設等(通所)を災害時に避難所として使用することに関する覚書	住民の避難所となる施設の提供
101 平成09年03月01日	恵明保育園	児童福祉施設等(通所)を災害時に避難所として使用することに関する覚書	住民の避難所となる施設の提供
102 平成09年03月01日	北上保育園	児童福祉施設等(通所)を災害時に避難所として使用することに関する覚書	住民の避難所となる施設の提供
103 平成09年03月01日	加茂保育園	児童福祉施設等(通所)を災害時に避難所として使用することに関する覚書	住民の避難所となる施設の提供
104 平成09年03月01日	三島ようらん保育園	児童福祉施設等(通所)を災害時に避難所として使用することに関する覚書	住民の避難所となる施設の提供
105 平成09年03月01日	静岡恵明学園乳児部	災害時に要介護者の避難施設として社会福祉施設等を使用することに関する協定	要介護者の避難施設の提供
106 平成16年04月01日	恵明キッズコスモスビレッジ	児童福祉施設等(通所)を災害時に避難所として使用することに関する覚書	住民の避難所となる施設の提供
107 平成24年04月01日	恵明キッズサクラビレッジ	児童福祉施設等(通所)を災害時に避難所として使用することに関する覚書	住民の避難所となる施設の提供
108 平成30年03月30日	まりあ保育園	児童福祉施設等(通所)を災害時に避難所として使用することに関する覚書	住民の避難所となる施設の提供
109 平成09年07月17日	みはらしの丘, 障害者福祉施設みはらしの里	災害時に要介護者の避難施設として社会福祉施設等を使用することに関する協定	要介護者の避難施設の提供
110 平成09年07月17日	みはらしの里, 障害者福祉施設みはらしの丘	災害時に要介護者の避難施設として社会福祉施設等を使用することに関する協定	要介護者の避難施設の提供

【遺体措置】 8件

111 平成22年05月24日	株式会社農協葬祭	災害時における協力に関する協定	遺体の収容、安置、資機材、施設の提供
112 平成22年05月24日	株式会社平安	災害時における協力に関する協定	遺体の収容、安置、資機材、施設の提供
113 平成28年03月03日	株式会社ビー・ハウス	災害時における遺体保全剤の供給に関する協定	遺体保全剤(ドムス)の供給
114 平成29年11月06日	株式会社ベルホール	大規模災害時における遺体措置に関する協定	<ul style="list-style-type: none"> ・遺体の措置に必要な資機材等の提供 ・遺体の処置(洗浄・縫合・消毒等) ・遺体の安置に必要な葬儀式場等の施設の提供 ・遺体の搬送に関する手配

締結日	民間事業者・団体名	協定の名称	主な内容
115 平成29年11月06日	合資会社ときかわ	大規模災害時における遺体措置に関する協定	<ul style="list-style-type: none"> ・遺体の措置に必要な資機材等の提供 ・遺体の処置(洗浄・縫合・消毒等) ・遺体の安置に必要な葬儀式場等の施設の提供 ・遺体の搬送に関する手配
116 平成29年11月06日	静岡県葬祭業協同組合	大規模災害時における遺体措置に関する協定	<ul style="list-style-type: none"> ・遺体の措置に必要な資機材等の提供 ・遺体の処置(洗浄・縫合・消毒等) ・遺体の安置に必要な葬儀式場等の施設の提供 ・遺体の搬送に関する手配
117 平成29年11月06日	有限会社佐藤葬具店	大規模災害時における遺体措置に関する協定	<ul style="list-style-type: none"> ・遺体の措置に必要な資機材等の提供 ・遺体の処置(洗浄・縫合・消毒等) ・遺体の安置に必要な葬儀式場等の施設の提供 ・遺体の搬送に関する手配
118 平成30年03月28日	一般社団法人全日本冠婚葬祭互助協会	災害時の遺体措置、施設提供等に関する協定	<ul style="list-style-type: none"> ・遺体の収容及び安置に必要な機材等の提供 ・遺体の処置(洗浄・縫合・消毒等) ・遺体の搬送に関する手配 ・帰宅困難者に対する避難場所等となる施設の提供 ・避難場所等における被災者に対する食事等の提供

【災害時個別業務】 19件

119 平成13年12月21日	東海旅客鉄道株式会社静岡支社	災害時等の新幹線駅の鉄道旅客の避難誘導に関する協定書	滞留旅客の避難誘導、避難地提供
120 平成18年10月25日	東京電力パワーグリッド株式会社静岡総支社	災害時の災害派遣車両等の用地使用に関する覚書	電力復旧活動のための設備・資材置場用地提供
121 平成21年04月01日	静岡県土地家屋調査士会	災害時における家屋被害認定調査に関する協定書	家屋被害認定調査の要請(東部市町連名)
122 平成21年10月01日	公益社団法人静岡県宅地建物取引業協会東部支部	災害時における民間賃貸住宅に係る空き家情報の提供等に関する協定書	<ul style="list-style-type: none"> ・民間賃貸住宅に係る空き家情報の提供 ・空き家情報に基づく住宅提供
123 平成23年04月11日	三島市一般廃棄物組合	災害生活ごみの収集運搬に関する協定	<ul style="list-style-type: none"> ・災害発生時に一時的に大量に排出される陶器、家具、布団等 ・避難市民の生活廃棄物(し尿を除く。)の収集運搬
124 平成23年08月10日	シーデーシー情報システム株式会社	災害時における応急に関する協定書	水道に関する広報、電話対応等応援業務
125 平成24年10月16日	株式会社MYコミュニケーションズ	災害時における車両等の供給に関する協定書	車両、弁当の提供、臨床心理士等の派遣
126 平成25年09月06日	静岡県行政書士会	大規模災害時における被災者支援協力に関する協定	被災者支援相談窓口の設置、会員の派遣等
127 平成28年05月11日	株式会社ゼンリン東海	災害時における地図製品等の供給等に関する協定	災害時に利用する住宅地図、広域図、住宅地図インターネット配信サービス「Z NET TOWN」の認証IDの無償貸与
128 平成29年06月29日	日本郵便株式会社三島郵便局	災害発生時における三島市と三島市内郵便局の協力に関する協定	<ul style="list-style-type: none"> ・緊急車両等としての車両の提供 ・被災者の避難先リスト等の情報の相互提供 ・災害救助法適用時の郵政事業に係る災害特別事務取扱・援護対策
129 平成29年12月26日	静岡県司法書士会	災害時における相談業務の支援に関する協定	<ul style="list-style-type: none"> ・被災地における相談要件調査 ・相続に関する相談 ・不動産登記及び商業、法人登記に関する相談 ・不在者財産管理制度及び相続財産管理制度に関する相談 ・成年後見制度に関する相談

締結日	民間事業者・団体名	協定の名称	主な内容
130 平成30年03月29日	静岡県弁護士会	平時の災害対策及び災害時被災者支援活動に関する協定	<ul style="list-style-type: none"> ・災害時Q&A集をウェブサイトに掲載する ・災害時Q&A集を指定避難所に常備され、避難所開設時に速やかに避難所等に掲示される体制を構築する ・定期的に弁護士派遣要請等の訓練を実施 ・発災後速やかに弁護士を派遣する体制を構築
131 平成30年08月08日	伊豆総業株式会社, 有限会社中央衛生社	災害時におけるし尿の汲み取り等に関する協定	し尿及び浄化槽に係る汚泥の処理
132 令和02年07月16日	ネットヨタスルガ株式会社ほか8社	地方創生に関する包括連携協定	PHV・EV・FCVを活用した電力供給等、防災及び災害時における協力
133 令和04年01月14日	(個人)三嶋タクシー	大規模災害時における緊急輸送に関する協定	被災者及び避難行動要支援者の輸送
134 令和04年04月01日	静岡県老人福祉施設協議会 東部支部	静岡県老人福祉施設協議会 東部支部施設災害時相互応援協定	物資の提供、職員の派遣、入居者の受け入れ
135 令和04年07月19日	あいおいニッセイ同和損害保険株式会社	広域水災発生時の共同取組に関する覚書	罹災証明書発行業務の支援、ドローン画像の提供
136 令和04年11月18日	一般社団法人静岡県助産師会	災害時等の母子支援に関する協定	<ul style="list-style-type: none"> ・母子に対する健康診査等 ・母子に対する健康相談・心身ケア(母乳育児相談も含む。) ・母子の状態による医療機関への搬送に関する助言 ・転院困難な妊産婦への処置(分娩介助、分娩後の処置等) ・三島市妊産婦助産救護ネットワークの医療機関との母子支援に関する連絡調整
137 令和05年02月01日	社会福祉法人 三島市社会福祉協議会	三島市災害ボランティアセンターの設置・運営等に関する協定	三島市災害ボランティアセンターの設置・運営

【平常時対策】 4件

138 平成24年09月10日	日本郵便株式会社三島郵便局	郵便差出箱への「避難所名表示」の設置に関する協定書	郵便差出箱に設置する避難所名表示の設置及び維持管理
139 平成28年02月09日	東海広業株式会社, 東電タウンプランニング株式会社, 神奈川総支社	地域貢献型電柱看板に関する協定書	東京電力及びNTT管理の電柱に地域貢献型電柱看板の掲出
140 平成30年03月28日	株式会社SBS情報システム	ICTを活用した防災のまちづくりに関する協定書	<ul style="list-style-type: none"> ・災害発生時に被災者支援を一元管理するシステムの開発 ・住家被害認定調査に関するシステムの開発 ・避難所の運営の支援に関するシステムの開発 ・被災者を支援する実証事業
141 令和02年01月27日	株式会社TOKAIケーブルネットワーク	ICTを活用したまちづくりに関する協定	河川水位監視などIoTを活用した実証事業に関すること ほか

合計 141件

三島薬業会会員名簿

令和2年4月現在

ブロック	店名	郵便番号	住所	電話	FAX
A	ポプラ薬局三島徳倉店	411-0044	三島市徳倉4-13-19		
	エンジュ薬局	411-0031	三島市幸原町2-3-5		
	エンゼル薬局	419-0124	函南町塚本952-1		
	エンゼル薬局三島店	411-0045	三島市萩191		
	くすりのアキヤマ	411-0044	三島市徳倉5-3-2		
	おひさま薬局	411-0045	三島市萩283-3		
	ポプラ薬局壺町田店	411-0025	三島市壺町田78-1		
	ポプラ薬局萩店	411-0045	三島市萩259-4		
B	仁科薬局三島店	411-0847	三島市西本町2-1		
	まるふじ三島駅前店	411-0036	三島市一番町17-61		
	まるふじ三島寿店	411-0039	三島市寿町5-4		
	みしま岩田薬局	411-0036	三島市一番町17-50		
	ハッピードラッグ さくらい	411-0857	三島市芝本町5-24荒井ビル1F		
	岡本薬局	411-0035	三島市大宮町3-16-6		
C	(有)あかし薬局	411-0032	三島市末広町3-1		
	小林薬局	411-0033	三島市文教町2-1-28		
	あかし薬局川原ヶ谷店	411-0022	三島市川原ヶ谷108		
	エコー薬局	411-0801	三島市谷田字中小山101		
	今井坂薬局	411-0022	三島市川原ヶ谷字今井坂275-4		
	あかね薬局	411-0831	三島市東本町2-1-14-105		
	きずな薬局徳倉店	411-0025	三島市壺町田261-3		
	アリスすずき薬局	411-0856	三島市広小路町12-14		
D	きりん薬局	411-0845	三島市加屋町3-15		
	ウエルシア薬局三島広小路西店	411-0856	三島市広小路町8-19		
	ウエルシア薬局三島広小路店	411-0856	三島市広小路町13-4		
	漢方薬局養心堂	411-0845	三島市加屋町1-27		
	薬局ユニオン	411-0831	三島市東本町1-2-6英光ビル107		
	こいぬ薬局三島平田店	411-0821	三島市平田185-4		
	アリス薬局梅名店	411-0816	三島市梅名440-10		
	きずな薬局東本町店	411-0831	三島市東本町1-16-5		
	大洋堂薬局	411-0854	三島市北田町4-21		
E	深澤薬品	411-0855	三島市本町1-6		
	(有)大洋堂薬局栄町店	411-0846	三島市栄町12-5		
	三島薬局	411-0854	三島市北田町2-20		
	心音道	411-0855	三島市本町13-10SOHOビル		
	(有)大洋堂薬局芝本町店	411-0857	三島市芝本町11-27		
	(有)大洋堂薬局谷田店	411-0801	三島市谷田231-1		

ブロック	店名	郵便番号	住所	電話	FAX
F	加茂川町支店丸屋薬局	411-0034	三島市加茂川町22-14		
	(株)富士越薬品	411-0853	三島市大社町18-50		
	丸屋薬局株式会社	411-0853	三島市大社町1-33		
	セキネ薬店	411-0831	三島市東本町1-12-14		
	ポプラ薬局東本町店	411-0831	三島市東本町1-16-29		
	菊地薬局	411-0832	三島市南二日町22-1		
	ながいき薬局	411-0801	三島市谷田233-17		
G	御園薬局	411-0823	三島市御園471-12		
	(有)土佐谷薬局	411-0822	三島市松本2-4		
	長伏つばさ薬局	411-0824	三島市長伏224-12		
	ポプラ薬局玉川店	411-0835	三島市玉川413		
	ミカド薬品本店	411-0803	三島市大場88-1		
	函南薬局	419-0123	函南町間宮895-7		
	ウエルシアルピア函南店	419-0113	函南町仁田74-1		
	ことぶき薬局	411-0816	三島市梅名613-2		
H	田方薬局	419-0107	函南町平井774-47		
	(有)函南鈴木薬局	419-0122	函南町上沢233-22		
	アサヒ函南薬局	419-0107	函南町平井596		
	アリス薬局	419-0114	函南町仁田33-1		
	めぐみ薬局	411-0803	三島市大場399-4		
	上沢薬局	419-0122	函南町上沢80-18		
I	(有)ヨコヤ薬局	410-2133	伊豆の国市韮山多田514-1		
	岩下薬局江間店	410-2221	伊豆の国市南江間1306-2		
	小川薬局	410-2123	伊豆の国市四日町873		
	漢方の健康堂薬局	410-2124	伊豆の国市原木718-4		
	峰 薬局	419-0125	函南町肥田356-12		
J	明正薬局	410-2201	伊豆の国市古奈426-6		
	(有)エース伊豆長岡店	410-2122	伊豆の国市寺家728		
	あづさ薬局	410-2114	伊豆の国市南條1643		
	こな薬局	410-2201	伊豆の国市古奈209-2		
	中調剤薬局	410-2113	伊豆の国市中894-6		
	(有)サトウ薬局	410-2211	伊豆の国市長岡1117-9		
	はあと薬局伊豆長岡店	410-2211	伊豆の国市長岡888		

静岡県石油商業組合三島支部 給油店一覧表

令和6年3月現在

災害時対応可能給油所

対応区分		店舗名		住所	電話番号
対応1	給油専用レーンを設けて受け入れる店舗	ENEOS	伊伝(株) 三島		
		ENEOS	伊伝(株) 塚原		
		出光	(株)松光石油 ルート1※1		
		JA	JA静岡燃料サービス(株) 錦田		
		JA	JA静岡燃料サービス(株) 北上		
対応2	一定の数量を確保し優先車両のみの給油とする店舗	ENEOS	伊伝(株) 三島		
		ENEOS	伊伝(株) 塚原		
		* 残り3000ℓになったら優先車両のみ受け入れる。 * 上記2社は対応1と重複			
対応3	一般車両と同時に受け入れを行うが、可能な範囲で緊急車両を優先する	ENEOS	伊伝(株) 三島中島		
		ENEOS	昭和油業(株) 三島青木※1		
		ENEOS	昭和油業(株) 三島谷田※1		
		ENEOS	(株)遠藤商店 西武三島南		
		ENEOS	(有)おおいし 三島梅名		
		ENEOS	(株)ツチヤ 三島萩		
		出光	(株)松光石油 ニュー箱根		

三島市建設産業連合会 会員名簿

令和4年7月現在

会員団体名		代表社	所在地	電話番号
三島市建設事業協同組合	14社			
三島建設業協力会	14社			
三島電設業協会	15社			
三島市指定上下水道 工事店協同組合	20社			
三島測量設計の会	6社			
静岡県建築士会 東部ブロック三島地区	79士			
三島市造園建設業協会	7社			

三島市建設事業協同組合 組合員名簿

令和4年1月現在

No.	会社名	代表者	郵便番号	所在地	電話	FAX
1	(株)石井組		410-2123	伊豆の国市四日市494-1		
2	小野建設(株)		411-0801	三島市谷田60-3		
3	加和太建設(株)		411-0033	三島市文教町1-5-15		
4	小林道路(株)		410-0022	沼津市大岡3343-1		
5	(有)塩坂組		411-0803	三島市大場144		
6	(株)鈴木工務店		411-0817	三島市八反畑117-1		
7	駿豆建設(株)		411-0816	三島市梅名480-1		
8	大場建設(株)		411-0803	三島市大場241		
9	中林建設(株)		411-0801	三島市谷田雪沢173-2		
10	二ノ宮建設(株)		411-0047	三島市佐野336		
11	平野建設(株)		411-0801	三島市谷田58-4		
12	(株)山田組		411-0943	長泉町下土狩88-1		
13	山本建設(株)		411-0832	三島市南二日町8-39		
14	(株)渡辺工務店		419-0107	函南町平井832-7		

三島建設業協力会名簿

令和5年6月現在

役職名	会社名	代表者	郵便番号	住所	電話	FAX
会長	(株)道場建設		411-0044	三島市徳倉2-12-55 オフィスわん2階		
	(有)関也建設		411-0824	三島市長伏147-6		
	田中土建(株)		411-0814	三島市中島167-9		
	(有)増島建設		411-0837	三島市南田町3-46		
	富士精工(株)		411-0815	三島市安久486-1		
	羽畑建設(株)		411-0044	三島市徳倉1295		
	(有)伊藤建材		411-0031	三島市幸原町2-4-16		
	(有)神山組		411-0833	三島市中164-6		
	(株)杉澤建設		411-0803	三島市大場104-1		
	(有)世和土木		411-0803	三島市大場1086-429		
	(有)大俊工務店		411-0044	三島市徳倉2-8-8		
	(有)フジエ物産		411-0044	三島市徳倉3-1-16		
	(有)三輪建設		411-0047	三島市佐野4-9		
	(株)吉田工業		411-0801	三島市谷田456		

三島市指定上下水道工事店協同組合名簿

令和6年2月現在

役職	事業所名	事業所代表者	住所	電話	FAX番号
代表理事	(有)柳田工業所		三島市徳倉795-7		
	加藤テック(株)		三島市幸原町2-18-51		
	(有)増田工業		三島市萩235-1		
	片野設備(株)		三島市大宮町3-3-12		
	(株)丸富士		三島市幸原町1-1-10石井ビル1階		
	安藤設備(株)		三島市谷田937-5		
	伸弘テクノ(株)		三島市長伏631-1		
	(有)コバリ設備		三島市塚原新田74-2		
	(有)岩下設備		三島市加茂25-21		
	(有)水口水道		三島市南二日町7-11 C-5		
	(有)加藤設備		三島市長伏8-1		
	(有)宝泉社設備		三島市南本町5-33		
	(有)高田燃料		三島市 谷田(小山中島)114-24		
	(株)フジモト三島支店		三島市幸原町2-21-39		
	加藤住宅設備		三島市徳倉2-14-19		
	(有)坂本住設工業		三島市谷田(台崎)2302-50		
	(株)サンスイ設備		三島市安久260-3		
	岡本工業		三島市西若町3-7		
	(株)ワールドエンジニアリング		三島市梅名371-2		
	藤沢設備工業		三島市川原ヶ谷1281-1		

三島市指定上下水道工事店協同組合	三島市梅名556-9		
------------------	------------	--	--

三島市旅館組合会員名簿

令和5年4月現在

	宿泊施設名	住所	電話	備考
1	みしまプラザホテル	三島市本町14-31		組合長
2	ホテルニューかのや	三島市広小路町1-13		
3	ホテル昭明館	三島市一番町11-4		
4	敷島屋旅館	三島市泉町7-17		
5	旅館 山月	三島市広小路町2-13		
6	伯日荘	三島市竹倉13		休業中
7	HOTEL MASSIMO MISHIMA	三島市一番町12-21		
8	富士山三島東急ホテル	三島市一番町17-1		

静岡県電機商業組合 三島支部名簿

令和5年4月現在

店名	代表者	郵便番号	住所	電話	FAX
(有)西村電機		411-0035	三島市大宮町2-16-19		
(有)協立無線電機商会		411-0853	三島市大社町16-2		
(有)富永商事		411-0838	三島市中田町8-25		
(有)ミキ電化センター		411-0036	三島市一番町10-6		
(有)渡辺電化センター		411-0028	三島市富士ビレッジ10-21		
渡辺商会		411-0858	三島市中央町4-4		
リンクスいわさき谷田店		411-0801	三島市谷田(小山台)1345-54		
大島ラジオ店		411-0943	長泉町下土狩1080-6		
三栄無線電機(有)		411-0944	長泉町竹原394-3		
金指電気		411-0943	長泉町下土狩1344-2		
(有)シオヤデンキ		411-0803	三島市大場140		
杉崎電機サービス(有)		419-0122	函南町上沢78-2		
エルイマイ(株)		411-0836	三島市富田町3-6		
山田電機商会		411-0916	清水町中徳倉16-8		
山本電器商会		411-0816	三島市梅名69		

三島電設業協会会員名簿

令和5年4月現在

店名	代表者	郵便番号	住所	電話	FAX
(有)井沢電気		411-0814	三島市中島138-22		
(有)岩本電気商会		411-0852	三島市東町3-38		
大野電機工業(株)		411-0832	三島市南二日町24-27		
岡本電気(株) 三島営業所		411-0031	三島市幸原町2-112-1		
近和電業(株)三島支社		411-0042	三島市平成台8		
三和電気土木工事(株) 静岡営業所		411-0039	三島市西本町4-6 KOAビル3階		
(会長) システムナオ(株)		411-0023	三島市中247-18		
シンメイ電設(株)		411-0816	三島市梅名579-3 オフィス5050		
(株)セイコー電気工業		411-0814	三島市中島85-9		
(副会長) (株)ダイナナ		411-0816	三島市梅名371-2		
中部電設(株)		411-0842	三島市南町13-41		
東海電設(株)静岡支社		411-0044	三島市徳倉2-19-78		
東静岡工(株)		411-0044	三島市徳倉2-19-78		
(株)東陽社		411-0842	三島市南町13-28		
(株)ノアキ		411-0837	三島市南田町3-57		

三島市一般廃棄物組合 組合員名簿

令和6年2月現在

役職名	会社名	代表者	郵便番号	住所	電話	FAX
組合長	(株)ヤギシ		411-0834	三島市新谷70-3		
副組合長	渡辺商事(有)		411-0842	三島市南町14-16		
副組合長	日本トリートメント産業(株)		419-0103	函南町軽井沢281-61		
会計	セキトランスシステム(株)		411-0944	長泉町竹原383-4		
理事	(有)秋山環境サービス		411-0801	三島市谷田1982-54		
理事	(有)新井商事		411-0022	沼津市大岡1719-1		
理事	(有)村上商事		419-0114	函南町仁田771-11		
会計監査	(有)清翔		411-0801	三島市谷田386-2		
会計監査	(有)若松商事		411-0024	三島市若松町4667-35		
	(有)野原商事		410-0022	沼津市大岡2398-1		
	(有)東部クリーンサービス		411-0801	三島市谷田桜ヶ丘1505-4		
	(有)対洲		411-0025	三島市壺町田301-6		
	(株)ヨロズヤ		411-0821	三島市平田151-1		
	(有)松岡商事		411-0945	長泉町本宿299-1		
	(株)東部処理		411-0016	三島市塚原新田343-1		
	(株)富士サービス		411-0943	長泉町下土狩72		
	(有)マルヨシ商事		410-0822	沼津市下香貫林ノ下1937-43		
	マルキン紙業		410-0044	沼津市五月町14-8		
	市栄産業(株)		417-0061	富士市伝法3752-3		
	(有)ダストワーク		410-0835	沼津市西島町19-15		
	(株)タカヤナギ		410-0871	沼津市西間門14-1		

静岡県LPガス協会三島地区会 会員名簿

令和6年3月現在

事業所名	代表者	所在地	電話番号
(有)高田燃料		谷田114-24	
富士伊豆農業協同組合 函南プロパンガスセンター		大場491	
(有)杉本商店		日の出町1-29	
溝田燃料店		川原ヶ谷117-1	
(株)ナイトー		三ツ谷新田487	
国益燃料(有)		谷田1734	
佐野留燃料		西若町3-13	
古川燃料店		芝本町11-33	
静岡ガスエネルギー(株) 東部支店 三島営業所		平成台35	
(有)ながた		多呂130-7	
<代表> (株)ザ・トーカイ 三島支店		梅名315-1	
サーラE&L静岡(株)三島営業所		安久96	
三島住宅設備機器(株)		長泉町下土狩108-22	
イワタニ首都圏(株)静岡支社 東部支店 沼津営業所		長泉町下長窪1032	
サガミシード(株) ホームエネルギー一部 沼津営業所		長泉町東野八分平11-1	
日本瓦斯(株)三島営業所		長泉町南一色33-1	
大静高圧(株)		長泉町本宿291-1	
(有)山田プロパン		長泉町下土狩681-1	
(株)岩崎ホームサービス		長泉町竹原396-3	
かさや商店		清水町八幡155-1	
サンダイ(株)		清水町徳倉1536-7	
沼津酸素工業(株)		清水町柿田954	
沼津高圧ガス産業(株)		清水町柿田956	
トリー商事		清水町伏見3-1	
ミライフ(株)神奈川支店 しずおか基地		清水町八幡22-1	

10. 施 設

災害時の公共施設・民間施設活用予定一覧表

令和6年4月現在（予定）

部名	課名	施設名	災害時の活用予定
環境 市民部	環境政策課	エコセンター（旧三島測候所）	
	廃棄物対策課	清掃センター（最終処分場・駐車場）	災害廃棄物仮置場
	地域協働・安全課	三島駅南口自転車等駐車場	
		三島駅北口自転車等駐車場	
		広小路自転車等駐車場	
市民活動センター			
こども・健 幸まちづく り部	こども保育課	（市立保育園）	
		加茂川町保育園	
		伊豆佐野保育園	
		緑町佐野保育園	
		錦田保育園	
		青木保育園	
		光ヶ丘保育園	
		（組合立保育園）	
		若葉保育園	
		（私立保育園）	
		梅の実保育園	福祉避難所
		中郷南保育園（R6.4より認定こども園に移行予定）	福祉避難所
		中郷西保育園（R6.4より認定こども園に移行予定）	福祉避難所
		加茂保育園	福祉避難所
		北上保育園	福祉避難所
		恵明保育園	福祉避難所
		まりあ保育園	福祉避難所
		（私立保育所型認定こども園）	
		白道こども園	福祉避難所
		三島ようらんこども園	福祉避難所
		恵明キッズフヨウビレッジ	福祉避難所
		恵明キッズコスモスビレッジ	福祉避難所
		恵明キッズサクラビレッジ	福祉避難所
		（私立幼保連携型認定こども園）	
		ピーターパン幼稚園	
		のびる幼稚園	
		しらゆり幼稚園	
		（児童養護施設）	
		静岡恵明学園乳児部	福祉避難所
		静岡恵明学園児童部	福祉避難所
		（市立幼稚園）	
		東幼稚園	
		南幼稚園	
		北幼稚園	
		錦田幼稚園	
		徳倉幼稚園	
坂幼稚園（休園中）			
松本幼稚園			
大場幼稚園			
旭ヶ丘幼稚園			
沢地幼稚園			
（私立幼稚園）			
桜ヶ丘幼稚園			
星園幼稚園			

部名	課名	施設名	災害時の活用予定		
こども・健康まちづくり部	発達支援課	児童発達支援事業所 にこパル			
		発達支援センター たんぽぽ			
	健康づくり課	保健センター		医療救護対策本部	
		スポーツ推進課	市民体育館		緊急物資集積場所
			市民温水プール		
			文教町テニスコート		
			長伏グラウンドA		仮設住宅、(災害廃棄物仮置場)、ヘリポート
			長伏グラウンドB		仮設住宅、災害廃棄物仮置場
			長伏グラウンドC		仮設住宅、災害廃棄物仮置場
			上岩崎プール		
			南二日町人工芝グラウンド		
			南二日町多目的グラウンド		自衛隊集結地、仮設住宅、ヘリポート、原子力災害避難経路所候補地
			南二日町多目的グラウンド(東側スペース)		動物救護所
			錦田グラウンド		仮設住宅、(災害廃棄物仮置場)
			北上グラウンド		東電資機材・車両等、仮設住宅
			徳倉グラウンド		(災害廃棄物仮置場)
			南田町広場		緊急消防援助隊(静岡県から他県へ派遣)集結候補地
			市の山グラウンド		仮設住宅、災害廃棄物仮置場
			浄化センター広場		仮設沈殿槽の設置及び脱水ケーキ仮置場、災害廃棄物仮置場
狩野川河川敷広場					
社会福祉部	福祉総務課	三島市社会福祉会館	災害ボランティア本部		
		養護老人ホーム 佐野楽寿寮			
	障がい福祉課	障害者支援施設 みはらしの丘		福祉避難所	
		障害者支援施設 みはらしの里		福祉避難所	
		佐野あゆみの里		福祉避難所	
		指定生活介護支援事業所おんすいち			
		さわじ作業所			
		指定生活事業所みしまさくら			
		えがお			
	長寿政策課	北上高齢者すこやかセンター			
		三島市高齢者いきがいセンター			
		街中ほっとサロン			
		三島市老人福祉センター			
		軽費老人ホーム 玉沢昭寿園		福祉避難所	
	軽費老人ホーム ケアハウストマト館		福祉避難所		
	介護保険課	特別養護老人ホーム 玉樹園		福祉避難所	
		特別養護老人ホーム 御寿園		福祉避難所	
		特別養護老人ホーム あかなすの里		福祉避難所	
		特別養護老人ホーム 北上の郷		福祉避難所	
		特別養護老人ホーム ふるさとの丘		福祉避難所	
特別養護老人ホーム いづテラス			福祉避難所		
特別養護老人ホーム 南二日町			福祉避難所		
介護老人保健施設 ラ・サンテふよう			福祉避難所		
介護老人保健施設 梅名の里		福祉避難所			
財政経営部	公共財産保全課	庁舎本館・西館			
		庁舎中央町別館	動物救護本部(環境政策課内)、動物救護所(第5会議室、第2打合せ室)		
		旧西幼稚園			
		旧北上公民館			
		旧はったばた幼稚園			
企画戦略部	デジタル戦略課	電算センター			
	危機管理課	総合防災センター	災害対策本部		
		コミュニティ防災センター(4ヶ所)	本庁窓口代替施設		

部名	課名	施設名	災害時の活用予定	
産業 文化部	農と食のまちづくり課	松毛川排水機場		
		小沢の里		
		山田川自然の里		
		佐野体験農園		
	商工観光まちづくり課	市営中央駐車場		
		三島観光案内所		
		三嶋曆師の館		
山中城跡駐車場		警察活動拠点		
楽寿園	楽寿園	滞留旅客用一時避難場所、指定緊急避難場所		
文化のまちづくり課	市民文化会館	警察活動拠点、滞留旅客用避難施設		
計画まちづ くり部	住宅政策課	市営谷田住宅		
		市営梅名西住宅		
		市営梅名北住宅		
		市営徳倉住宅		
		市営日の出町住宅		
		市営千枚原住宅		
		市営藤代住宅		
		市営光ヶ丘住宅		
		市営南二日町住宅		
		市営山田住宅		
		市営中住宅		
		市営柳郷地住宅		
		市営加茂住宅		
	みどりとのまちづくり課	公園		資料番号10-2のとおり
長伏公園北側駐車場			ヘリポート、仮設住宅用駐車場、災害廃棄物仮置場	
三島墓園				
都市 基盤部	都市整備課	三島駅北口広場		
	水道課	伊豆島田浄水場		
		北沢低区配水場		
		水源区配水場		
		末広配水場		
		中区配水場		
		川原ヶ谷中継ポンプ場		
		高区配水場		
		富士見台配水場		
		富士見台ポンプ場		
		塚原新田配水場		
		北沢調圧槽		
		赤王山低区配水場		
		赤王山高区配水場		
		玉沢中継ポンプ場		
		阿部野配水場		
		市山配水場		
		三ツ谷配水場		
		台崎配水場		
		笹原配水場		
		佐野見晴台取水場		
		佐野見晴台配水場		
		山中新田取水場		
		山中新田配水場		
		下水道課	三島終末処理場	
			南部汚水中継ポンプ場	
			壺町田汚水中継ポンプ場	
			梅名中継ポンプ場	

部名	課名	施設名	災害時の活用予定
都市 基盤部	生活排水対策室	竹ノ下ポンプ場	
		大場ポンプ場	
		衛生プラント	
教育 推進部	教育総務課	東小学校	避難所
		西小学校	避難所、救護所
		南小学校	避難所
		北小学校	避難所
		錦田小学校	避難所、救護所
		徳倉小学校	避難所
		坂小学校	避難所
		佐野小学校	避難所
		中郷小学校	避難所
		沢地小学校	避難所
		向山小学校	避難所
		北上小学校	避難所
		山田小学校	避難所
		長伏小学校	避難所
		錦田中学校	避難所
		南中学校	避難所
		北中学校	避難所
		中郷中学校	避難所
		北上中学校	避難所
		中郷西中学校	避難所、救護所
		山田中学校	避難所
		徳倉第一放課後児童クラブ	
		徳倉第二放課後児童クラブ	
		向山第二放課後児童クラブ	
		北第二放課後児童クラブ	
		中郷第一・第二放課後児童クラブ	
	坂放課後児童クラブ		
	生涯学習課	生涯学習センター	被災者支援総合窓口、本庁窓口代替施設 (災害廃棄物仮置場)
		箱根の里	
		中郷公民館	本庁窓口代替施設
		北上公民館	遺体安置所、本庁窓口代替施設
		錦田公民館	本庁窓口代替施設
		坂公民館	避難所(風水害時)
文化財課	郷土資料館		
その他公共施設・ 学校・民間施設	富士山南東消防本部 三島消防署庁舎	災害対策本部機能代替施設	
	日本大学国際関係学部グラウンド・体育館等	ヘリポート、ボランティア活動センター	
	日本大学御園グラウンド	ヘリポート	
	県健康福祉交流プラザ・広場	避難施設、ヘリポート	
	順天堂大学三島キャンパス	救護所	
	県立三島北高校	避難所	
	県立三島南高校	避難所	
	県立三島長陵高校	滞留旅客用避難所	
	伊豆フルーツパーク	災害拠点施設、緊急消防援助隊(受援)活動拠点、避難所[駐車場]	
	三島青果市場	災害拠点施設	
	三島カントリークラブ	ヘリポート、災害拠点施設、避難施設	
	ゆうだい温泉	災害拠点施設、避難施設	
	東レ株式会社(体育館・グラウンド)	災害時の協力について可能性有り(協定未締結)	
	三島スカイウォーク	災害拠点施設	
	芦の湖カントリークラブ	避難施設	
	東芝テック株式会社静岡事業所	原子力災害避難中継所(県協定)	

災害時の公園活用予定一覧表

令和6年2月現在

地区	施設名	災害時の活用予定	所在地	面積 (㎡)
旧三島地区				
都市公園	楽寿園	広域避難地	一番町19-3	78,380
	白滝公園	(災害廃棄物仮置場)	一番町1-1	4,128
	菰池公園	(災害廃棄物仮置場)	大宮町3-20-1	3,681
	三ツ石公園		広小路町13-1	495
	若宮公園		西若町8-7	706
	三島測候所記念公園	(災害廃棄物仮置場)	東本町2-790-19外	1,015
都市公園以外	鈴和団地公園 1		三島市加屋町2120-13	94
	鈴和団地公園 2		三島市加屋町2120-19	133
	鈴和団地公園 3		三島市加屋町2120-30外	48
	東本町2丁目公園		東本町2-656-3	202
	言成地藏公園		東本町1-1334-4	215
	栄町公園	(災害廃棄物仮置場)	栄町2146-1	1,574
	きよずみエコ公園		清住町58-32	177
駅北地区				
都市公園	萩公園	仮設住宅、(災害廃棄物仮置場)	萩829-1	3,125
	ひなた公園	(災害廃棄物仮置場)	芙蓉台1-21-14	1,223
	坂下公園	仮設住宅、(災害廃棄物仮置場)	芙蓉台1-5-8	3,605
	ふよう公園	(災害廃棄物仮置場)	芙蓉台2-1-11	1,520
	あじさい公園	(災害廃棄物仮置場)	芙蓉台2-3-16	1,880
	上岩崎公園	仮設住宅、(災害廃棄物仮置場) 三島特別地域気象観測所被災時の代替地	文教町2-3680-1	22,503
	千枚原公園		千枚原8-14	684
	萩緑地公園		萩237-4	105
	壱町田公園		壱町田80-23	155
	高台第2公園		徳倉2丁目149-67	301
	シャリエ壱町田公園		壱町田104-5	126
都市公園以外	晴山台団地公園		徳倉742-5	838
	旭化成団地公園		徳倉740-43	520
	協和ハウジング団地公園		徳倉3-464-28	377
	徳倉5丁目公園		徳倉5-758-12 768-4	86
	ヴァンペール9番館公園		徳倉925-9	200
	徳倉アパート村公園		徳倉3-471-9	200
	東レ鋳坂公園		文教町2-3610-27	474
	題目公園	(災害廃棄物仮置場)	文教町1-4843-2外	3,345
	千枚原年金団地公園		千枚原4-16	290
	千枚原緑地公園		千枚原2-19外	70
	富士ビレッジ公園		富士ビレッジ224-72外	922
	高台団地公園		徳倉2-146-1	290
	イハラ建成団地公園 1		徳倉747-110	753
	イハラ建成団地公園 2		徳倉747-112	740
	東海不動産団地公園		徳倉1147-15	207
	田代団地公園		徳倉876-87	559
	サンシェスタ三島萩公園		萩141-9	200
	東海ガス団地公園		徳倉629-22	211
	市の坂公園		芙蓉台1-8-10	677
	見晴公園		芙蓉台1-15-13	746
	松林公園		芙蓉台3-16-12外	792
	自然公園		芙蓉台3-4-1	792
	なの花公園		徳倉1-29-15	150
	徳倉二丁目公園		徳倉2-59-26	176
	つるかめ公園A		沢地107-10	212
	つるかめ公園B		沢地119-18 外	133
	三島駅北口ポケットパーク		文教町1-2768-1	1,439
	徳倉三丁目さくら公園		徳倉三丁目272番3	126

地区	施設名	災害時の活用予定	所在地	面積 (㎡)
祇園・かも地区 都市公園	光ヶ丘公園	(災害廃棄物仮置場)	光ヶ丘21-2	2,112
	虹公園	(災害廃棄物仮置場)	光ヶ丘49-3	2,011
	城山公園	仮設住宅、(災害廃棄物仮置場)	字城山4042-7	1,254
	はつね公園	仮設住宅、(災害廃棄物仮置場)	初音台4-2	2,535
	うぐいす公園	仮設住宅、(災害廃棄物仮置場)	初音台24-13	2,543
	かも公園	仮設住宅、(災害廃棄物仮置場)	加茂167	13,549
	きじ公園	仮設住宅、(災害廃棄物仮置場)	加茂168	3,000
	もず公園	(災害廃棄物仮置場)	加茂169	2,452
	旭ヶ丘公園	(災害廃棄物仮置場)	川原ヶ谷君ヶ沢404-22	4,359
	富士見台公園	仮設住宅、(災害廃棄物仮置場)	富士見台38-1	5,763
	富士見台第2公園	(災害廃棄物仮置場)	富士見台18-8	990
	みどり野公園	仮設住宅、(災害廃棄物仮置場)	東壺町田4-3	1,709
	三恵台富士見公園	仮設住宅、(災害廃棄物仮置場)	三恵台16-6	4,250
	三恵台公園	仮設住宅、(災害廃棄物仮置場)	三恵台23-9	1,599
	若松公園	仮設住宅、(災害廃棄物仮置場)	字桐木4252-1	2,125
	サンヴェール若松公園		字四反田4264-4	68
	桐木公園		字桐木4613-59	237
	神川公園		加茂川町3884-7	105
	みかづき公園		沢地35-1	377
都市公園以外	加和太団地公園	(災害廃棄物仮置場)	若松町細田頭4395-9外	1,083
	細田第2団地公園		若松町細田4418-6外	149
	川原ヶ谷坂の上公園		川原ヶ谷145-42	446
	川原ヶ谷今井坂公園		川原ヶ谷243-12	289
	川原ヶ谷徳倉谷津公園		旭ヶ丘372-8外	249
	東レシャルマンコーポ公園		加茂川町4316-15	279
	メゾンつつじヶ丘公園		壺町田299-6	199
	細田団地公園		若松町4405-4	48
	東レエンジニアリング団地公園		川原ヶ谷799-20	347
	旭ヶ丘第2団地公園		旭ヶ丘4161-11外	345
	東レ旭ヶ丘アパート上		旭ヶ丘459-13	201
	天神原団地公園		天神原4103-14外	597
	祇園山団地公園		壺町田272-1外	280
	光ヶ丘第2団地公園		光ヶ丘864-17外	184
	光ヶ丘第3団地公園		光ヶ丘67-22外	115
	光ヶ丘外周緑地公園		光ヶ丘38-1外	806
	光ヶ丘第4団地公園		光ヶ丘11-5外	597
	光ヶ丘第5団地公園		光ヶ丘30-9外	491
	光ヶ丘第6団地公園		光ヶ丘14-5外	431
旭ヶ丘さくら公園		旭ヶ丘369-64	701	
錦田地区 都市公園	さつき公園	(災害廃棄物仮置場)	谷田字梨ノ木山1982-2	2,624
	つつじ公園	(災害廃棄物仮置場)	谷田字梨ノ木山1997-1	1,113
	つばき公園		谷田字石原山1969-5	663
	鶴見公園	(災害廃棄物仮置場)	谷田字新福寺山1950-1	1,056
	柳郷地公園	仮設住宅、(災害廃棄物仮置場)	柳郷地192	4,155
	松が丘公園	仮設住宅、(災害廃棄物仮置場)	松が丘1-7	1,310
	コイデ山公園		谷田字天台1325-46	293
	錦が丘公園	仮設住宅、(災害廃棄物仮置場)	錦が丘4-23	2,603
	けやきの丘公園	(災害廃棄物仮置場)	錦が丘1-15	3,665
	夏梅木古墳公園		錦が丘1-6	535
	小山橋公園		谷田字小山18-17	108
	やまざくら公園	(災害廃棄物仮置場)	錦が丘19-11	1,195

地区	施設名	災害時の活用予定	所在地	面積 (㎡)	
都市公園以外	谷田和田公園		谷田和田246-11外	235	
	山本団地公園		谷田木ノ宮395-15	228	
	谷田押切公園		谷田押切1209-14外	812	
	谷田小山台団地公園	(災害廃棄物仮置場)	谷田小山台1260-1外	2,334	
	谷田天台公園		谷田天台1354-4	157	
	中団地公園		中168-47外	355	
	つつじヶ丘団地公園 小公園		谷田字穴田山2026	275	
	つつじヶ丘団地公園 自由広場		谷田字穴田山2020-1外	2,788	
	谷田大原公園		谷田字大原1665-387	190	
	谷田城ノ内公園		谷田字城ノ内149番17	168	
中郷北地区 都市公園	藤代公園	仮設住宅	藤代町12-10	858	
	中郷温水池公園		富田町267-2外	12,552	
都市公園以外	青木土地区画整理組合同地公園		青木396-10外	360	
	ベルメゾン二日町		南二日町735-15	203	
	藤代団地公園		藤代町4-7	197	
	藤代団地第2公園		藤代町7-6	380	
	武藤団地公園		青木38-6	134	
	平田河川公園		平田53-4外	528	
	中郷南地区 都市公園	長伏公園		長伏274-3	55,386
北側駐車場		仮設住宅用駐車場、災害廃棄物仮置場		9,258	
Aグラウンド		仮設住宅、(災害廃棄物仮置場)		12,128	
Bグラウンド		仮設住宅、災害廃棄物仮置場		6,061	
Cグラウンド		仮設住宅、災害廃棄物仮置場		5,866	
北沢公園		仮設住宅、災害廃棄物仮置場	北沢53-1	6,075	
赤王山公園		(災害廃棄物仮置場)	大場字赤王山1086-61	20,763	
御園公園		(災害廃棄物仮置場)	御園399	2,516	
東大場公園		仮設住宅、(災害廃棄物仮置場)	東大場1-33-8	6,429	
まるた公園		仮設住宅、(災害廃棄物仮置場)	東大場1-33-3	4,413	
記念碑公園			大場字大明神洞1008-9	137	
向山古墳群公園			北沢320-2	18,233	
都市公園以外		近藤団地公園		松本63-8	90
		田辺団地公園		松本323-6外	215
		加藤団地公園		松本50-6外	161
		奥野団地公園		安久205-23	180
		明和開発団地公園		安久311-14	156
	梅名団地公園		梅名279-15	222	
	菊菱不動産団地公園		梅名321-19	317	
	大場公社団地公園		大場字上町13-26	107	
	コーポラス大場団地公園		大場163-19	842	
	多呂第1公園		多呂132-3外	688	
	多呂木内第2団地公園		多呂206-4外	257	
	多呂木内第3団地公園		多呂203-12外	271	
	松本東公園		松本54-17	140	
	松本団地公園		松本142番14	199	
	サンステージA公園		北沢241番42	1,499	
	サンステージB公園		北沢213番1	532	
	大場団地公園		大場379-30外	293	
箱根西麓地区 都市公園	子供の森公園	(災害廃棄物仮置場)	観音洞4704-800	65,000	
	やまばと公園	仮設住宅、(災害廃棄物仮置場)	佐野見晴台1-9	9,427	
	片平山公園	(災害廃棄物仮置場)	佐野見晴台2-19-7	4,678	
都市公園以外	平成台公園 A	(災害廃棄物仮置場)	平成台54	2,634	
	平成台公園 B	(災害廃棄物仮置場)	平成台34	4,984	
	塚原団地公園		塚原南原219-49外	532	
	桜郷里公園		塚原新田字北原118番32	513	
	市山プラスフィールズ公園		市山新田字道照山219-4	151	
	三ツ谷工業団地1号公園		三ツ谷新田331番6	2,533	
	三ツ谷工業団地2号公園		三ツ谷新田331番39	603	
	三ツ谷工業団地3号公園		三ツ谷新田331番27	1,017	
	三ツ谷工業団地4号公園		三ツ谷新田331番24	2,576	

三島市公共建築物耐震性能公表リスト

三島市公共建築物耐震性能公表リスト								令和5年4月1日現在
No.	主管課	施設名	棟別名	建築年度	構造	ランク	新旧	備考
1	教育総務課	北上小学校	屋内運動場	S54	S	I a	旧	
2	教育総務課	北上小学校	南側校舎	S55	RC	I b	旧	
3	教育総務課	北上小学校	渡り廊下	S55	RC	I b	旧	
4	教育総務課	北上小学校	北側校舎	S52/S53	RC	I a	H21	補強済
5	教育総務課	北小学校	教室棟	H19	RC	I a	新	
6	教育総務課	北小学校	管理棟	H19	RC	I a	新	
7	教育総務課	北小学校	特別教室	H19	RC	I a	新	
8	教育総務課	北小学校	厨房棟	H19	RC	I a	新	
9	教育総務課	北小学校	屋内運動場	H21	RC	I a	新	
10	教育総務課	向山小学校	屋内運動場	S52	S	I a	H8	補強済
11	教育総務課	向山小学校	校舎	S63	RC	I a	新	
12	教育総務課	向山小学校	東側校舎	S51	RC	I a	H21	補強済
13	教育総務課	向山小学校	西側校舎	S51	RC	I a	H21	補強済
14	教育総務課	坂小学校	体育館	S56	RC	I a	新	
15	教育総務課	坂小学校	校舎	S62	RC	I a	新	
16	教育総務課	坂小学校	南側校舎	S54	RC	I a	H23	補強済
17	教育総務課	佐野小学校	屋内運動場	S60	S	I a	新	
18	教育総務課	佐野小学校	校舎	H09	RC	I a	新	
19	教育総務課	沢地小学校	屋内運動場	S52	S	I a	H8	補強済
20	教育総務課	沢地小学校	西側校舎	S48/S49	RC	I a	H21	補強済
21	教育総務課	沢地小学校	東側校舎	S50	RC	I a	H21	補強済
22	教育総務課	徳倉小学校	体育館	S56	S	I a	新	改築
23	教育総務課	徳倉小学校	管理教室棟	S43/S44	RC	I b	H9	補強済
24	教育総務課	中郷小学校	南側校舎	S62	RC	I a	新	改築
25	教育総務課	中郷小学校	体育館	S58	S	I a	新	改築
26	教育総務課	中郷小学校	北側東校舎	S46	RC	I a	H23	補強済
27	教育総務課	中郷小学校	北側西校舎	S49	RC	I a	H23	補強済
28	教育総務課	長伏小学校	給食室	S53	RC	I a	旧	
29	教育総務課	長伏小学校	管理棟	S53	RC	I a	旧	
30	教育総務課	長伏小学校	北側校舎	S53	RC	I a	H22	補強済
31	教育総務課	長伏小学校	屋内運動場	S54	S	I a	H22	補強済
32	教育総務課	錦田小学校	管理棟	H14	RC	I a	新	
33	教育総務課	錦田小学校	教室棟	H14	RC	I a	新	
34	教育総務課	錦田小学校	体育館棟	H14	SRC	I a	新	
35	教育総務課	西小学校	管理棟	S50	RC	I a	H22	補強済
36	教育総務課	西小学校	西側校舎	S50	RC	I a	H22	補強済
37	教育総務課	西小学校	東側校舎	S50	RC	I a	H22	補強済
38	教育総務課	西小学校	屋内運動場	S53	S	I a	旧	
39	教育総務課	東小学校	給食室	S53	RC	I a	旧	
40	教育総務課	東小学校	北側西校舎	S53	RC	I a	旧	
41	教育総務課	東小学校	北側東校舎	S31	RC	I b	S59	補強済
42	教育総務課	東小学校	屋内運動場	S53	S	I a	H8	補強済
43	教育総務課	東小学校	南側西校舎	S53	RC	I a	H22	補強済
44	教育総務課	東小学校	南側東校舎	S53	RC	I a	H22	補強済
45	教育総務課	南小学校	管理棟	S51	RC	I a	H22	補強済
46	教育総務課	南小学校	西側校舎	S53	RC	I a	H22	補強済
47	教育総務課	南小学校	屋内運動場	S53	S	I a	H22	補強済

No.	主管課	施設名	棟別名	建築年度	構造	ランク	新旧	備考
48	教育総務課	南小学校	東側校舎	S49	RC	I a	H20	補強済
49	教育総務課	南小学校	給食室	S53	RC	I a	旧	
50	教育総務課	山田小学校	東側校舎	S55	RC	I a	旧	
51	教育総務課	山田小学校	西側校舎	S52	RC	I a	H21	補強済
52	教育総務課	山田小学校	屋内運動場	S54	S	I a	旧	
53	教育総務課	北上中学校	校舎	S61	RC	I a	新	
54	教育総務課	北上中学校	屋内運動場	S55	S	I a	H22	補強済
55	教育総務課	北上中学校	東側校舎	S55	RC	I a	H22	補強済
56	教育総務課	北上中学校	北側校舎	S55	RC	I b	旧	
57	教育総務課	北上中学校	西側校舎	S55	RC	I b	旧	
58	教育総務課	北上中学校	木工金工室	S55	S	I a	H22	補強済
59	教育総務課	北上中学校	格技場	H25	S	I a	新	
60	教育総務課	北中学校	格技場	S61	S	I a	新	
61	教育総務課	北中学校	体育部室	S61	RC	I a	新	
62	教育総務課	北中学校	共同調理場	H13	S	I a	新	
63	教育総務課	北中学校	南校舎(北側)	H13	S	I a	新	
64	教育総務課	北中学校	南側校舎	H30	RC	I a	新	
65	教育総務課	北中学校	屋内運動場	S43	S	I b	H9	補強済
66	教育総務課	北中学校	西校舎	S48	RC	I a	H22	補強済
67	教育総務課	北中学校	北側東校舎	S53	RC	I a	H22	補強済
68	教育総務課	北中学校	北側西校舎	S53	RC	I a	H22	補強済
69	教育総務課	北中学校	管理棟	H23	RC	I a	新	
70	教育総務課	中郷中学校	格技場	H06	S	I a	新	
71	教育総務課	中郷中学校	特別教室	H06	RC	I a	新	
72	教育総務課	中郷中学校	北校舎	S45	RC	I a	H11	補強済
73	教育総務課	中郷中学校	屋内運動場	S53	S	I b	H9	補強済
74	教育総務課	中郷西中学校	校舎	S60	RC	I a	新	
75	教育総務課	中郷西中学校	格技場	H04	S	I a	新	
76	教育総務課	中郷西中学校	共同調理場	H13	S	I a	新	
77	教育総務課	中郷西中学校	特別教室	S55	RC	I b	旧	
78	教育総務課	中郷西中学校	木工室	S55	S	I a	H23	補強済
79	教育総務課	中郷西中学校	管理棟	S54	RC	I b	旧	
80	教育総務課	中郷西中学校	屋内運動場	S55	S	I b	旧	
81	教育総務課	錦田中学校	校舎	S57	S	I a	新	
82	教育総務課	錦田中学校	格技場	H01	S	I a	新	
83	教育総務課	錦田中学校	共同調理場	H13	S	I a	新	
84	教育総務課	錦田中学校	木工金工棟	S47	S	I a	H21	補強済
85	教育総務課	錦田中学校	南校舎西側	S47	RC	I a	H21	補強済
86	教育総務課	錦田中学校	南校舎東側	S47/S46	RC	I b	H21	補強済
87	教育総務課	錦田中学校	北側校舎	S56	RC	I b	旧	
88	教育総務課	錦田中学校	屋内運動場	S51	S	I b	H9	補強済
89	教育総務課	錦田中学校	渡り廊下	S56	RC	I b	旧	
90	教育総務課	南中学校	校舎西棟	S59	RC	I a	新	
91	教育総務課	南中学校	体育館	H10	S	I a	新	
92	教育総務課	南中学校	北校舎	S54	RC	I a	旧	
93	教育総務課	南中学校	北側東校舎	S46	RC	I b	H10	補強済
94	教育総務課	山田中学校	課外活動部室	H03	RC	I a	新	
95	教育総務課	山田中学校	管理棟	H03	RC	I a	新	
96	教育総務課	山田中学校	校舎	H03	RC	I a	新	

No.	主管課	施設名	棟別名	建築年度	構造	ランク	新旧	備考
97	教育総務課	山田中学校	校舎渡り廊下	H03	RC	I a	新	
98	教育総務課	山田中学校	格技場・体育館棟	H03	RC	I a	新	
99	生涯学習課	生涯学習センター	本館	H09	SRC	I a	新	
100	生涯学習課	生涯学習センター	屋外駐車場	H24	S	I a	新	
101	生涯学習課	中郷文化プラザ	本館	H08	RC	I a	新	
102	生涯学習課	箱根の里(少年自然の家)	管理棟	S62	S	I a	新	
103	生涯学習課	〃	体育館	S62	S	I a	新	
104	生涯学習課	〃	プラザリウム棟	S62	RC	I a	新	
105	生涯学習課	〃	宿泊棟A	S62	RC	I a	新	
106	生涯学習課	〃	宿泊棟B	S62	RC	I a	新	
107	生涯学習課	〃	宿泊棟C	S62	RC	I a	新	
108	生涯学習課	〃	宿泊棟D	S62	RC	I a	新	
109	生涯学習課	〃	宿泊棟E	S62	RC	I a	新	
110	生涯学習課	〃	宿泊通路	S62	RC	I a	新	
111	生涯学習課	坂公民館		S49	RC	I a	H18	補強済
112	生涯学習課	錦田公民館		S55	RC	I b	旧	
113	生涯学習課	北上文化プラザ	管理棟	H19	RC	I a	新	
114	生涯学習課	北上文化プラザ	多目的ホール	H19	S	I a	新	
115	文化振興課	市民文化会館	本館	H01	RC/SRC	I a	新	
116	文化財課	郷土資料館		S46	RC	I a	H25	補強済
117	福祉総務課	社会福祉会館		S48	RC	I a	H9	補強済
118	子ども保育課	南幼稚園	園舎	S57	S	I a	新	
119	子ども保育課	徳倉幼稚園	園舎	S45/S56	RC	I a	H10	補強済
120	子ども保育課	旭ヶ丘幼稚園	園舎	S47/S51	S	I a	H16	補強済
121	子ども保育課	西幼稚園	園舎	S51	S	I a	H17	補強済
122	子ども保育課	大場幼稚園	園舎	S44/S47	S	I a	H18	補強済
123	子ども保育課	北幼稚園	園舎	H21	RC	I a	新	
124	子ども保育課	錦田幼稚園(こども園)	園舎	H20	RC	I a	新	
125	子ども保育課	坂幼稚園	園舎	S52/S42	S	I a	H23	補強済
126	子ども保育課	沢地幼稚園	園舎	S49/S51	S	I a	H21	補強済
127	子ども保育課	松本幼稚園	園舎	S53	S	I a	H19	補強済
128	子ども保育課	東幼稚園	園舎	H23	RC	I a	新	
129	子ども保育課	伊豆佐野保育園	園舎	S56	S	I a	新	
130	子ども保育課	加茂川町保育園	園舎	H07	RC	I a	新	
131	子ども保育課	緑町佐野保育園	園舎増築	S56	S	I a	新	
132	子ども保育課	錦田保育園(こども園)		H21	RC	I a	新	
133	子ども保育課	緑町佐野保育園	園舎	S41	RC	I a	H23	補強済
134	子ども保育課	光ヶ丘保育園	園舎	S50	RC	I a	H23	補強済
135	子ども保育課	青木保育園	園舎	S47	S	I a	H22	補強済
136	教育総務課	錦田放課後児童クラブ		H20	S	I a	新	
137	教育総務課	中郷第1第2放課後児童クラブ		H24	S	I a	新	
138	地域包括ケア推進課	高齢者いきがいセンター	本館	H10	S	I a	新	
139	地域包括ケア推進課	北上高齢者すこやかセンター	館舎	H13	RC	I a	新	
140	地域包括ケア推進課	老人福祉センター	本館	S58	S	I a	新	
141	地域包括ケア推進課	養護老人ホーム佐野楽寿寮	管理棟北側宿泊棟	S42	WPC	I a	旧	
142	地域包括ケア推進課	養護老人ホーム佐野楽寿寮	南側宿泊棟	S42	WPC	I a	旧	
143	地域包括ケア推進課	養護老人ホーム佐野楽寿寮	管理棟	S42	RC	I b	旧	
144	発達支援課	はったばた分室	園舎	S49	S	I a	H20	補強済
145	障がい福祉課	さくら作業所A		S44	RC	I a	H22	補強済

No.	主管課	施設名	棟別名	建築年度	構造	ランク	新旧	備考
146	障がい福祉課	さくら作業所B		S48	RC	I a	H22	補強済
147	障がい福祉課	さわじ作業所		H9	S	I a	新	
148	障がい福祉課	おんすいち作業所		H18	S	I a	新	
149	障がい福祉課	佐野あゆみの里		H23	RC	I a	新	
150	水道課	北沢低区配水場	管理棟	S50	RC	I a	旧	
151	水道課	伊豆島田浄水場	管理棟	S61	RC	I a	新	
152	下水道課	川原ヶ谷中継ホソフ場	管理棟	H14	RC	I a	新	
153	下水道課	浄化センター	脱臭機棟	H15	RC	I a	新	
154	下水道課	浄化センター	管理棟	S48	RC	I a	H17	補強済
155	下水道課	浄化センター	汚泥棟(脱水)	S59	RC	I a	H17	補強済
156	下水道課	浄化センター	汚泥及び処理水ホソフ室	S48	RC	I b	H18	補強済
157	下水道課	衛生フラント	し尿処理棟	S62	RC	I a	新	
158	下水道課	衛生フラント	汚泥焼却棟	H03	S	I a	新	
159	下水道課	浄化センター	汚泥処理棟(電気設備)	S50	RC	I a	H19	補強済
160	下水道課	浄化センター	自家発電室	S48	RC	I a	H20	補強済
161	下水道課	浄化センター	消毒棟(塩素注入室)	S48	RC	I a	H21	補強済
162	下水道課	衛生フラント	濃縮棟	S58	RC	I a	H21	補強済
163	下水道課	衛生フラント	第2揚水ホソフ室	S48	RC	I b	旧	
164	下水道課	梅名中継ホソフ場	ホソフ場	H14	RC	I a	新	
165	下水道課	南部汚水中継ホソフ場	ホソフ場	S62	RC	I a	新	
166	下水道課	大場ホソフ場	ホソフ場	H06	RC	I a	新	
167	下水道課	壺町田汚水中継ホソフ場	ホソフ場A	H07	RC	I a	新	
168	下水道課	竹ノ下ホソフ場	ホソフ場	S56	SRC	I a	H23	補強済
169	公共財産保全課	市庁舎(大社町別館)	別館庁舎	H09	RC	I a	新	
170	公共財産保全課	市庁舎西館	庁舎西館	S51	S	I a	旧	
171	公共財産保全課	市庁舎	屋外倉庫	H01	S	I b	新	
172	公共財産保全課	市庁舎	本館	S35	RC	I a	H18	補強済
173	公共財産保全課	市庁舎	議会棟	S34	RC	I a	H18	補強済
174	公共財産保全課	情報センター	西棟	S48	S	II	H10	1階部分補強済
175	公共財産保全課	情報センター	東棟	S53	S	II	H10	1階部分補強済
176	公共財産保全課	市庁舎	中央町別館※	S34	RC	I a	H22	補強済
177	公共財産保全課	消防庁舎		H18	RC	I a	新	
178	公共財産保全課	消防庁舎訓練棟		H18	S	I a	新	
179	公共財産保全課	中郷分遣所		S48	S	I a	H21	補強済
180	公共財産保全課	消防指令センター		H25	S	I a	新	
181	農政課	松毛川排水機場	事務室・ホソフ室	H04	RC	I a	新	
182	農政課	松毛川排水機場	ホソフ室	S49	RC	I a	H23	補強済
183	商工観光課	市営中央駐車場		H06	S	I a	新	
184	楽寿園	楽寿園	休憩所	S51	S	I a	H23	補強済
185	三島南広域行政組合	組合立みしま聖苑		H9	RC	I a	新	
186	三島南広域行政組合	若葉保育園	北側園舎	S46	RC	I a	旧	
187	三島南広域行政組合	若葉保育園	南側園舎	S46	S	I a	H20	補強済
188	危機管理課	北地区コミュニティ防災センター		S59	RC	I a	新	
189	危機管理課	西地区コミュニティ防災センター		S60	RC	I a	新	
190	危機管理課	東地区コミュニティ防災センター		S61	RC	I a	新	
191	危機管理課	南地区コミュニティ防災センター		S63	RC	I a	新	
192	危機管理課	錦田分遣所		H08	S	I a	新	
193	危機管理課	4分団詰所		S54	S	I a	H21	補強済(旧北上分遣所)
194	危機管理課	7分団詰所		H21	S	I b	新	

No.	主管課	施設名	棟別名	建築年度	構造	ランク	新旧	備考
195	危機管理課	8分団詰所		H22	S	I b	新	
196	危機管理課	13分団詰所		H19	S	I b	新	
197	危機管理課	16分団詰所		H21	S	I b	新	
198	地域協働・安全課	三島駅北口駐輪場		H18	S	I a	新	
199	地域協働・安全課	三島駅南口駐輪場		H30	S	I a	新	
200	廃棄物対策課	清掃センター	ゴミ処理施設A	H01	S	I a	新	
201	廃棄物対策課	清掃センター	ゴミ処理施設B	H01	S	I a	新	
202	廃棄物対策課	清掃センター	車庫	H01	S	I b	新	
203	健康づくり課	保健センター	東館	S61	SRC	I a	新	
204	健康づくり課	保健センター	本館	S62	SRC	I a	新	
205	スポーツ推進課	市民温水プール	市民温水プール	H11	RC/SB	I a	新	
206	スポーツ推進課	市民体育館	市民体育館	S52	RC	I a	H23	補強済
207	スポーツ推進課	上岩崎公園	管理棟	H09	RC	I b	新	
208	スポーツ推進課	長伏プール	管理棟	S47	S	I a	H22	補強済
209	住宅政策課	加茂住宅	A棟	H12	RC	I b	新	
210	住宅政策課	加茂住宅	B棟	H13	RC	I b	新	
211	住宅政策課	山田住宅	A棟	S54	RC	I b	旧	
212	住宅政策課	山田住宅	C棟	S53	RC	I b	旧	
213	住宅政策課	山田住宅	B棟	S54	RC	I b	旧	
214	住宅政策課	山田住宅	D棟	S53	RC	I b	旧	
215	住宅政策課	千枚原住宅	A棟	H9	RC	I b	新	
216	住宅政策課	千枚原住宅	B棟	H10	RC	I b	新	
217	住宅政策課	谷田住宅		H15	RC	I b	新	
218	住宅政策課	中住宅		S55	RC	I b	旧	
219	住宅政策課	徳倉住宅	A棟	H06	RC	I b	新	
220	住宅政策課	徳倉住宅	B棟	H07	RC	I b	新	
221	住宅政策課	徳倉住宅	C棟	H08	RC	I b	新	
222	住宅政策課	日の出町住宅	A棟	S62	RC	I b	新	
223	住宅政策課	日の出町住宅	B棟	S63	RC	I b	新	
224	住宅政策課	日の出町住宅	C棟	H01	RC	I b	新	
225	住宅政策課	日の出町住宅	D棟	H01	RC	I b	新	
226	住宅政策課	梅名西住宅	A棟	H05	RC	I b	新	
227	住宅政策課	梅名西住宅	B棟	H06	RC	I b	新	
228	住宅政策課	梅名北住宅	A棟	H01	RC	I b	新	
229	住宅政策課	梅名北住宅	B棟	H02	RC	I b	新	
230	住宅政策課	梅名北住宅	C棟	H03	RC	I b	新	
231	住宅政策課	梅名北住宅	D棟	H04	RC	I b	新	
232	住宅政策課	柳郷地住宅	A棟	S56	RC	I b	新	
233	住宅政策課	柳郷地住宅	B棟	S57	RC	I b	新	
234	住宅政策課	柳郷地住宅	B棟	S57	RC	I b	新	
235	住宅政策課	柳郷地住宅	C棟	S58	RC	I b	新	
236	住宅政策課	柳郷地住宅	D棟	S60	RC	I b	新	
237	住宅政策課	柳郷地住宅	E棟	S61	RC	I b	新	
238	住宅政策課	光ヶ丘住宅	A棟	S45	RC	I b	旧	H23増築
239	住宅政策課	光ヶ丘住宅	B棟	S46	RC	I b	旧	H24増築
240	住宅政策課	光ヶ丘住宅	C棟	S47	RC	I b	旧	H25増築
241	住宅政策課	光ヶ丘住宅	D棟	S48	RC	I b	旧	H26増築
242	住宅政策課	南二日町住宅	A棟	S50	RC	I b	旧	H28増築
243	住宅政策課	南二日町住宅	B棟	S51	RC	I b	旧	H29増築

No.	主管課	施設名	棟別名	建築年度	構造	ランク	新旧	備 考
244	住宅政策課	南二日町住宅	C棟	S52	RC	I b	旧	H31増築
245	住宅政策課	藤代住宅	A棟	H19	RC	I a	新	
246	住宅政策課	藤代住宅	N棟	S44	RC	I b	旧	
247	住宅政策課	藤代住宅	S棟	S43	RC	I b	旧	

学校・幼稚園 一覽表

1 市立小学校

校名	創立年月日	所在地	電話
東小	明治 5. 5. 21	東町 10-1	975-0110
西小	大正 14. 4. 3	緑町 7-7	975-0416
南小	明治 5. 5. 21	富田町 6-1	975-0225
北小	昭和 24. 11. 7	文教町 1-4-8	986-0512
錦田小	明治 6. 7. 9	谷田 966	975-0054
向山小	昭和 51. 4. 1	谷田 1946	971-0707
山田小	昭和 53. 4. 1	川原ヶ谷 812	973-0131
坂小	明治 5. 10. 9	市山新田 163-2	971-1231
徳倉小	明治 6. 6. 28	徳倉 4-1-45	986-0180
沢地小	昭和 49. 4. 1	沢地 127-1	986-9433
北上小	昭和 53. 4. 1	徳倉 844-1	987-4646
佐野小	明治 25. 5. 1	佐野 238	993-3310
中郷小	明治 6. 5. 1	梅名 453	977-1052
長伏小	昭和 54. 4. 1	長伏 226-5	977-2424

2 市立中学校

校名	創立年月日	所在地	電話
錦田中	昭和 22. 4. 1	谷田 1505	975-1093
南中	昭和 22. 4. 28	富田町 6-18	975-0980
北中	昭和 22. 4. 23	文教町 2-32-60	986-0684
中郷中	昭和 22. 4. 21	大場 250-1	977-1144
北上中	昭和 55. 4. 1	徳倉 767-2	986-8766
中郷西中	昭和 55. 4. 1	梅名 854-1	977-4707
山田中	平成 4. 4. 1	川原ヶ谷 842-4	981-2474

3 私立中学校

校名	創立年月日	所在地	電話
日本大学三島中学校	平成 15. 4	文教町 2-31-145	988-3500

4 公立幼稚園

園名	創立年月日	所在地	電話
東幼稚園	昭和 29. 4. 1	東町 10-12	975-2044
南幼稚園	昭和 40. 9. 1	青木 265	975-6922
北幼稚園	昭和 28. 4. 1	文教町 1-4-1	986-2032
錦田幼稚園	昭和 28. 4. 1	谷田 271-1	975-4853
徳倉幼稚園	昭和 29. 4. 1	徳倉 4-1-8	986-7650
坂幼稚園 [休園中]	昭和 42. 4. 1	市山新田 153-1	972-7699
松本幼稚園	昭和 31. 4. 1	松本 99-1	977-1904
大場幼稚園	昭和 44. 4. 1	大場 365	977-1347
旭ヶ丘幼稚園	昭和 49. 4. 1	旭ヶ丘 23-31	972-2781
沢地幼稚園	昭和 50. 4. 1	沢地 257	986-1836

5 私立幼稚園、認定こども園

園名	創立年月日	所在地	電話
星園幼稚園	昭和 35. 3. 31	緑町 6-14	975-7535
桜ヶ丘幼稚園	昭和 53. 12. 26	谷田 524-1	973-0222
幼保連携型認定こども園 ピーターパン幼稚園 (幼稚園部)	昭和 60. 10. 20	芙蓉台 2-2-1	988-0826
幼保連携型認定こども園 のびる幼稚園 (幼稚園部)	昭和 55. 12. 17	青木 164	972-8740
しらゆり幼稚園 (幼稚園部)	昭和 48. 1. 10	徳倉 5-11-15	986-7231
恵明キッズ フヨウビレッジ (幼稚園部)	平成 31. 4. 1	芙蓉台 2-3-17	987-7922
恵明キッズ コスモスビレッジ (幼稚園部)	平成 31. 4. 1	谷田 1629-38	973-7778
恵明キッズ サクラビレッジ (幼稚園部)	平成 31. 4. 1	文教町 2-28-6	943-6878
白道こども園 (幼稚園部)	令和 4. 4. 1	加屋町 2-21	972-2291
三島ようらんこども園 (幼稚園部)	令和 4. 4. 1	梅名 553-1	977-2811
*中郷南保育園 (幼稚園部)	令和 6. 4. 1	安久 309-6	977-2182
**中郷西保育園 (幼稚園部)	令和 6. 4. 1	長伏 121-7	977-4157

*中郷南保育園及び**中郷西保育園は、令和 6 年 4 月から認定こども園に移行予定

6 県立高等学校

校 名	創 立 年 月 日	所 在 地	電 話
三島北高等学校	明治 34. 5. 1	文教町 1-3-18	986-0107
三島南高等学校	大正 8. 5	大場 608	977-8333
三島長陵高等学校	平成 20. 4. 1	文教町 1-3-93	986-2000

7 私立高等学校

校 名	創 立 年 月 日	所 在 地	電 話
日本大学三島高等学校	昭和 33. 4	文教町 2-31-145	988-3500

保育所・児童養護施設一覧表

1 公立保育所

園名	設置年月日	所在地	電話
加茂川町保育園	昭和 24. 10. 14	加茂川町 5-30	975-3609
伊豆佐野保育園	昭和 29. 6. 1	佐野 110-1	992-0519
緑町佐野保育園	昭和 41. 12. 1	緑町 12-12	972-3120
錦田保育園	昭和 45. 4. 1	谷田 271-1	971-1600
青木保育園	昭和 48. 4. 1	青木 323	971-5127
光ヶ丘保育園	昭和 51. 4. 1	光ヶ丘 19-2	987-5730
若葉保育園	昭和 28. 5. 1	函南町間宮 42-1	978-3261

2 私立保育所、認定こども園、小規模保育事業所

園名	認可年月日	所在地	電話
梅の実保育園	昭和 55. 4. 1	梅名 47-1	977-6065
加茂保育園	昭和 56. 4. 1	加茂 24-7	972-0332
北上保育園	昭和 57. 4. 1	徳倉 4-10-3	987-9101
恵明保育園	平成 6. 4. 1	谷田 2143	975-1940
まりあ保育園	平成 29. 4. 1	松本 390-1	939-5353
恵明キッズ フヨウビレッジ (保育部)	昭和 53. 4. 1	芙蓉台 2-3-17	987-7922
恵明キッズ コスモスビレッジ (保育部)	平成 15. 4. 1	谷田 1629-38	973-7778
恵明キッズ サクラビレッジ (保育部)	平成 24. 3. 26	文教町 2-28-6	943-6878
白道こども園 (保育部)	昭和 28. 9. 1	加屋町 2-21	972-2291
三島ようらんこども園 (保育部)	昭和 49. 4. 1	梅名 553-1	977-2811
*中郷南保育園 (保育部)	昭和 49. 4. 1	安久 309-6	977-2182
**中郷西保育園 (保育部)	昭和 54. 4. 1	長伏 121-7	977-4157
幼保連携型認定こども園 ピーターパン幼稚園 (保育部)	平成 27. 4. 1	芙蓉台 2-2-1	988-0826
幼保連携型認定こども園 のびる幼稚園 (保育部)	平成 30. 4. 1	青木 164	972-8740

しらゆり幼稚園 (保育部)	令和 2. 4. 1	徳倉 5-11-15	986-7231
小規模保育事業所 すいみー保育園	平成 27. 8. 1	加屋町 10-4	946-6013
小規模保育事業所 フラワー保育園	平成 29. 4. 1	梅名 325-1	939-8711
小規模保育事業所 にじいろキッズ保育園	平成 29. 4. 1	沢地 123-12	919-7923
小規模保育事業所 グローアップ三島園	令和元. 7. 1	加茂 29-1	928-9222
小規模保育事業所 こころね保育園 hagu	令和 2. 11. 1	大宮町 1-11-8	955-7774
小規模保育事業所 グローアップ壺町田園	令和 2. 11. 1	壺町田 77-3	957-2101
小規模保育事業所 めぐみ保育園	令和 3. 4. 1	大場 396-10	957-5586
小規模保育事業所 虹の音保育園	令和 4. 4. 1	徳倉 2-12-41	960-6772

*中郷南保育園及び**中郷西保育園は、令和 6 年 4 月から認定こども園に移行予定

3 児童養護施設

施設名	認可年月日	所在地	電話
静岡恵明学園乳児部	昭和 45. 7. 1	谷田 2143	975-1940
静岡恵明学園児童部	昭和 29. 9. 1	笹原新田 81-1	975-4803

社会福祉施設一覧表（高齢者）

No.	施設名	所在地	電話	許可年月日
1	市立養護老人ホーム	谷田（小山押切）1260-2	975-8274	S42. 12. 7
2	特別養護老人ホーム玉澗園	玉沢80	973-0011	S55. 4. 1
3	特別養護老人ホーム御寿園	御園580	977-6200	S58. 4. 1
4	特別養護老人ホームあかなすの里	玉川425-1	981-4816	H9. 4. 1
5	特別養護老人ホーム北上の郷	徳倉1148-2	980-5040	H15. 6. 2
6	特別養護老人ホームふるさとの丘	徳倉208-1	988-3535	H15. 7. 11
7	特別養護老人ホームいづテラス	松本292-1	982-5111	H20. 6. 1
8	特別養護老人ホーム南二日町	南二日町5-41	983-1200	H27. 7. 1
9	軽費老人ホーム玉沢昭寿園	玉沢90	975-3766	S48. 4. 1
10	軽費老人ホームケアハウストマト館	玉川451	981-5902	H9. 4. 1
11	市老人福祉センター	川原ヶ谷839-1	971-0462	S59. 4. 1
12	老人福祉センターヴィターレ	佐野1150-1	987-2522	H16. 8. 2
13	介護老人保健施設梅名の里	梅名578	977-8686	H12. 4. 1
14	介護老人保健施設ラ・サンテふよう	佐野1205-3	989-7000	H12. 4. 1
15	三島総合病院付属介護老人保健施設	谷田字藤久保2276	983-6050	H13. 5. 1
16	きたうえファミリー（グループホーム）	徳倉1148-2	980-5299	H15. 6. 2
17	みしまケアセンターそよ風（グループホーム）	萩196-1	980-5422	H15. 8. 1
18	グループホーム千草	徳倉3-6-16	986-6022	H16. 4. 1
19	グループホーム富南の郷里	安久660-10	982-1019	H17. 3. 1
20	グループホームみのり	南二日町650-1	975-7788	H17. 11. 15
21	グループホームかもがわ	加茂川町3-32	976-4180	H17. 11. 15
22	グループホームひかり	徳倉3-1-51	988-6500	H18. 3. 15
23	きたうえファミリーアネックス（グループホーム）	徳倉1148-2	980-5078	H18. 3. 15
24	ニチイケアセンター平田（グループホーム）	平田47-2	991-8811	H21. 10. 1
25	グループホームみのり天神原	加茂川町4082-3	973-8877	R2. 12. 1
26	小規模多機能型居宅介護みのり		973-8787	
27	グループホームふれあい三島二日町	南二日町6番21号	975-7500	R5. 4. 1
28	小規模多機能ホームふれあい三島二日町		975-8060	
29	デイサービス いづテラス	松本293-16	982-5301	H25. 11. 1
30	デイサービスこうめちゃん	梅名585-2	984-1770	H21. 4. 1
31	ツクイ三島	徳倉1-15-18	980-6664	R2. 10. 1
32	デイサービスセンター ドゥハーベスト	中田町551	991-7777	H23. 11. 1
33	デイサービス なでしこ	佐野78	992-3737	H23. 11. 15

No.	施設名	所在地	電話	許可年月日
34	ケアステーションあさひ三島	加茂川町3-33	983-5581	H23.12.1
35	ニチイケアセンター三島	徳倉2-13-11	980-5131	H12.3.1
36	機能訓練型デイサービス East-one三島	徳倉4-23-41	988-6006	H25.8.1
37	デイサービスさくら	徳倉3-23-16	980-4876	H14.12.1
38	ケアサポートゆうき	谷田507-2	943-7763	H26.4.1
39	デイサービスふれあい富士	中319-4	972-5710	H26.4.1
40	デイサービス福和家	徳倉3-1-29	988-1105	H27.7.1
41	老人デイサービス事業 南二日町	南二日町5-41	983-1200	H27.7.15
42	共立福祉サービスセンター あおい	梅名594-1	982-1234	H15.10.1
43	デイサービスセンター ヴィターレ・ルーチェ	佐野1150-1	987-0310	H23.8.15
44	デイサービスセンター ヴィターレ・ソラーレ	佐野1150-1	987-0310	H21.4.1
45	デイサービスセンター たまざわ	玉沢95-1	991-2512	H12.8.20
46	デイサービス・ダイバ	大場392-2	977-0588	H15.11.1
47	みしまケアセンター そよ風	萩196-1	980-5422	H15.8.1
48	老人デイサービスセンター「ふるさとの丘」	徳倉208-1	988-3535	H15.7.11
49	デイサービスなのはな	中島94-1	919-7846	H29.4.1
50	りは・かふえ	松本294-6	943-5211	H30.4.1
51	デイサービス モアナテラス	松本39-3	984-1134	H31.3.1
52	デイサービスラスベガス三島沢地	沢地149-8	988-3131	R1.6.1
53	通所介護事業所 ひいらぎ	新谷154-11	994-9950	R3.8.1
54	デイサービスセンターみのり	南二日町650 - 1	975-7878	H17.11.15
55	ふじしろデイサービス	藤代町11-10	975-2435	H20.2.1
56	トレーニングデイサービスあんび三島	文教町1-5-6日商三島ビル301	928-6123	H29.4.1
57	デイサービス若芝	芝本町11-32	983-0808	H24.1.1
58	樹楽 団らんの家 三島青木	青木211-12	943-7517	H27.8.1
59	樹楽 団らんの家 三島若松	若松町4392-3	986-1922	R3.1.18
60	デイサービスこころ三島御園	御園513-1	957-1267	R3.2.15
61	デイサービスセンターミレット	壺町田51-1英光ビル106	957-1348	R4.6.1
62	デイサービス よっこらぼ	加茂川町13-46	973-5115	R4.7.1
63	ココカラクト三島本町	本町12-2KAWATA BLD. 本町Ⅱ 2階	971-6123	R4.9.20
64	インブルーヴ 梅名の里	梅名582-3	984-4680	H16.4.1
65	デイサービスセンターヴィターレ・なないろ	佐野1150-1	987-2600	H25.7.1
66	デイサービス山風木	加屋町10-1	941-6985	H30.3.1
67	小規模多機能ホーム すみれの郷	谷田695-7	972-7111	H21.5.1

No.	施設名	所在地	電話	許可年月日
68	トレーニングデイサービスあんびライト	萩29-1	955-8541	R5. 8. 1

令和6年3月1日現在

社会福祉施設一覧表（障がい者・障がい児）

（令和6年1月1日現在）

No.	施設名	所在地	電話	許可年月日
1	障害者支援施設みはらしの丘	字エビノ木4745	985-2241	H18.10.1
2	障害者支援施設みはらしの里	字エビノ木4745	985-2243	H18.10.1
3	三島市障がい者支援センター 佐野あゆみの里	新谷175-1	971-1354	H24.4.1
4	のびる作業所	北沢9	977-3917	H20.4.1
5	指定生活介護事業所えがお	新谷190-2	976-2800	H21.4.1
6	就労継続支援B型事業所さわじ作業所	沢地246-11	989-8211	H21.4.1
7	ワークショップまごころ	字エビノ木4745-456	985-2666	H22.4.1
8	指定生活介護事業所おんすいち	富田町3-19	973-8677	H21.4.1
9	就労支援事業所リベラインダストリア	本町12-4 小林ビル2階	971-5199	H19.7.1
10	就労継続支援B型事業所アルシオン	北田町7-29	941-8278	H23.4.1
11	就労継続支援A型事業所ワンルーチェ	平田157-2	955-7148	H26.4.1
12	手作り工房イルカ	塚原新田215-10	960-9011	H19.11.1
13	けるん就労移行支援事業所	川原ヶ谷85-3	981-1417	H21.4.1
14	就労継続支援B型事業所ふくろう	大宮町3-17-16	981-3308	H22.4.1
15	ワークフェアみしま	西若町9-6	976-2545	H24.8.1
16	ワークライフみしま	寿町3-48 アキタ第3寿ビル2階	994-9670	H28.3.1
17	ワークシフトみしま	寿町3-48 アキタ第2寿ビル2階	943-7327	H25.10.1
18	パオ・ポット	中島78-3	946-6165	H25.2.1
19	アスミール	梅名445-2	955-7284	H25.10.1
20	グループホームやまと	字エビノ木4745	985-2245	H18.10.1
21	グループホームなでしこ	字エビノ木4745	985-2245	H18.10.1
22	グループホームかざま	青木8-1	976-1652	H18.10.1
23	グループホームかりん	字エビノ木4745	985-2600	H31.4.1
24	オリーブ梅名	梅名585-2	977-2233	H26.4.1
25	児童デイSES三島校	大社町5-6 鉤万ビル1F	991-1199	H24.5.1
26	エシカファーム梅名園	梅名99-3	941-7853	H25.4.1
27	エシカファームNIHOアルテ	松本288-19	994-9831	H28.7.1
28	ドリームケアふいる まつもと園	松本293-12	982-6626	H26.9.1
29	GO HOME	緑町4-11 グリーンタウン田中1階	943-6111	H27.12.1
30	こどもサポート教室「きらり」三島校	一番町13-6 アルヴェアレー一番町1階	946-6311	H28.1.1
31	ワーカーズコープ三島地域福祉事務所ぽっかぽか	若松町4641-3	941-8761	H28.4.1
32	三島市児童発達支援事業所 にこパル	谷田271-1	975-5088	H28.4.1

No.	施設名	所在地	電話	許可年月日
33	KONOMI	東本町2-4-33 1B	919-5500	H29. 4. 1
34	さくらキャンプ	幸原町2-5-9	939-8792	H29. 4. 1
35	リベラスコーレ	本町9-3	972-4344	H29. 10. 1
36	まほら。	長伏85-6 コーポラス杉山VI 1F	939-8983	H30. 4. 1
37	スタジオ アルテ	松本288-19	994-9627	H29. 1. 1
38	共立福祉サービスセンター ひだまり	梅名594-1	939-5600	H29. 1. 1
39	就労継続支援B型事業所 ミストラル	平田115-7	955-5711	H29. 12. 1
40	そおれ	東大場1-33-2	976-8388	H30. 4. 1
41	そらいろ	字エビノ木4745	985-2241	H20. 4. 1
42	ACE16三島	玉川341	939-6020	H30. 5. 1
43	就労継続支援B型事業所 みんなのわが家	東本町1-13-18	983-1117	R1. 7. 1
44	ルート	加茂川町22-2	955-6520	R2. 4. 1
45	サラダボール	泉町9-48	971-2944	R3. 8. 1
46	あそしえみしま かわせみ	加茂川町4096-1 タプロコート101	957-2760	R3. 4. 1
47	あそしえみしま うぐいす	加茂川町4096-1 タプロコート101	957-2760	R3. 5. 1
48	あそしえみしま こはく	加茂川町4096-1 タプロコート101	957-2760	R4. 3. 1
49	放課後等デイサービス ウィズ・ユ-三島	加屋町1-12-2F	955-5515	R3. 7. 1
50	Palette	初音台19-7	939-8222	R3. 10. 1
51	いとしあ	寿町7-15	943-7327	R5. 4. 1
52	ベジレンジャー	若松町4633-1 サンクレスト加茂F棟102	050-8887-9570	R5. 5. 1
53	スタジオ パレット	八反畑102-7	994-9627	R5. 7. 1
54	Lハート三島	寿町4-2-2F	955-9360	R5. 7. 1
55	SAG@SU~さ, が, す~	松本268-5	090-1725-9010	R5. 12. 1
56	ソーシャルインクルーホーム三島長伏	長伏5-1	977-0300	R3. 12. 1
57	はるの陽	梅名330-3	080-5504-2512	R5. 3. 1
58	パステル三島	中島220-1 フォルトウーナ1F. 2F東	957-0772	R4. 4. 1
59	MUKU-MUKUみしま	沢地98-3	955-6090	R4. 12. 1
60	ハッケヨイ!	谷田1370-56	916-7387	R5. 4. 1
61	パステル広小路	泉町12-23 三幸ビル1階	957-0772	R5. 4. 1

社会教育施設一覧表

No	施設名	所在地	電話
1	郷土資料館	三島市一番町 19-3 (楽寿園内)	971-8228
2	公民館		
	①中郷公民館	三島市梅名 353-1	982-5100
	②坂公民館	三島市三ツ谷新田 125	972-6676
	③北上公民館	三島市萩 312	987-5950
	④錦田公民館	三島市谷田(並木) 973-1	973-0308
3	図書館		
	①本館	三島市大宮町 1-8-38	983-0880
	②中郷分館	三島市梅名 353-1	982-5102
4	箱根の里	三島市字北原菅 4710-1	985-2131
5	市民体育館	三島市文教町 2-10-57	987-7571
6	市民生涯学習センター	三島市大宮町 1-8-38	983-0881
7	市民文化会館	三島市一番町 20-5	976-4455

指定文化財一覽表

令和4年2月現在

区分	番号	種別	名称	員数	所有者 所管	所在地	指定年月日	管理 番号
国 指 定	1	国宝(工芸品)	梅蔭絵手箱	1具	三嶋大社	大宮町	S27.11.22	1
	2	国宝(工芸品)	薙刀 銘備前国長船住人長光造	1口	佐野美術館	中田町	S32.2.19	2
	3	重文(絵画)	絹本着色日蓮上人像	1幅	妙法華寺	玉沢	T8.8.8	14
	4	重文(絵画)	絹本着色十界勧請大曼荼羅図(絵曼荼羅)	1幅	妙法華寺	玉沢	T9.4.15	15
	5	重文(彫刻)	木造大日如来坐像	1軀	佐野美術館	中田町	M32.8.1	16
	6	重文(工芸品)	太刀 銘宗忠	1口	三嶋大社	大宮町	M45.2.8	3
	7	重文(工芸品)	脇指 銘表二 相模国住秋義 伊豆三島大明神 裏二 奉拝佐藤松千代貞成	1口	三嶋大社	大宮町	T9.4.15	4
	8	重文(工芸品)	短刀 銘表二 三島大明神他人不与之 裏二 貞治三年藤原友行	1口	三嶋大社	大宮町	M44.4.17	5
	9	重文(工芸品)	太刀 銘長元	1口	佐野美術館	中田町	S27.3.29	7
	10	重文(工芸品)	短刀 銘国光	1口	佐野美術館	中田町	S32.2.19	9
	11	重文(工芸品)	刀 無銘正宗	1口	佐野美術館	中田町	S36.2.17	10
	12	重文(工芸品)	刀 朱銘義弘(名物松井郷) 本阿(花押)	1口	佐野美術館	中田町	S29.3.20	11
	13	重文(工芸品)	刀 金象嵌銘備前国兼光(名物大兼光) 本阿弥(花押)	1口	佐野美術館	中田町	S34.6.27	12
	14	重文(工芸品)	秋草文黒漆太刀 中身銘豊後国行平作	1口	佐野美術館	中田町	S28.11.14	13
	15	重文(工芸品)	太刀 銘行秀	1口	佐野美術館	中田町	S30.6.22	28
	16	重文(書跡)	注法華經(開結共) 日蓮自注	10巻	妙法華寺	玉沢	S27.7.19	17
	17	重文(書跡)	撰時抄 日蓮筆	5巻	妙法華寺	玉沢	S27.7.19	18
	18	重文(書跡)	般若心經(源頼家筆)	1巻	三嶋大社	大宮町	H6.6.28	24
	19	重文(古文書)	三嶋大社矢田部家文書	592通	三嶋大社 矢田部正巳	大宮町	H6.6.28	25
	20	重文(建造物)	三嶋大社本殿、幣殿及び拝殿	1棟	三嶋大社	大宮町	H12.5.25	26
	21	史跡	山中城跡 (98,183.00㎡) (19,673.91㎡ 追加指定)	1遺跡	三島市	山中新田	S9.1.22 S53.3.20	20
	22	史跡	伊豆国分寺塔跡	1遺跡	伊豆国分寺	泉町	S31.5.15	21
	23	史跡	箱根旧街道(錦田一里塚) (箱根旧街道 追加指定)	1遺跡	三島市	箱根町 三島市 函南町	T11.3.8 H16.10.18	27
	24	天然記念物	三嶋大社のキンモクセイ	1本	三嶋大社	大宮町	S9.5.1	22
	25	天然記念物	楽寿園(小浜池:岩石の組成、硫気孔及び火山活動により残された地質鉱物)		三島市	一番町	S29.3.20	23
	26	名勝	楽寿園(小浜池:岩石、湧泉の景観)		三島市	一番町	S29.3.20	
重要 美術 品	1	重要美術品	脇指 銘相模国住人廣光 庚安二年十月日	1口	佐野美術館	中田町	S12.12.24	1
県 指 定	1	絵画	紙本着色白隠自画像	1幅	龍澤寺	沢地	S45.6.2	2
	2	絵画	楽寿館・楽寿の間絵画	210面	三島市	一番町	S55.11.28	3
	3	彫刻	木造阿弥陀如来立像	1軀	*	*	H25.11.19	14
	4	工芸	刀 銘莊司筑前大掾大慶藤直胤(花押) 天保二年仲秋イツ(刻印)	1口	三嶋大社	大宮町	S41.3.22	1
	5	工芸	刀 銘繁慶	1口	佐野美術館	中田町	S41.2.7	13
	6	工芸	三十六歌仙図刺繍額	12面	三嶋大社	大宮町	H27.3.13	15
	7	典籍	聚分韻略	1冊	日本大学	文教町	S52.3.18	5
	8	典籍	日本書紀並びに具書	6巻6軸	三嶋大社	大宮町	S55.11.28	6
	9	史跡	向山古墳群	1遺跡	三島市	谷田 北沢	H11.3.15	12
	10	天然記念物	駒形・諏訪神社の大カシ	1本	駒形・諏訪神社	山中新田	S46.3.19	7
	11	天然記念物	御嶽神社の親子モッコク	2本	御嶽神社	青木	S46.3.19	8
	12	無形民俗	三嶋大社のお田打		三嶋大社のお 田打奉仕者	大宮町	S47.3.24	9
	13	無形民俗	三島囃子		三島囃子保存会	川原ヶ谷	H3.3.19	10

区分	番号	種別	名称	員数	所有者	所在地	指定年月日	管理番号
市指定	1	絵画	小沼満英筆 三島宿風俗絵屏風	6曲1双	三島信用金庫	芝本町	S41.2.7	4
	2	絵画	栗原忠二画「月島の月」	1点	郷土資料館	一番町	S55.10.8	16
	3	絵画	梅御殿装飾絵画	6点10面	三島市	一番町	H3.3.4	28
	4	絵画	下田舜堂画「朝焼けの富士」	1点	三島市	北田町	H5.3.4	33
	5	絵画	下田舜堂画「小浜池」	1点	三島市	北田町	H5.3.4	34
	6	絵画	細井繁誠画「月と芋畑」	1点	三島市	大宮町	H7.3.1	35
	7	絵画	杉本英一画「絵画教室」	1点	三島市	大宮町	H7.3.1	36
	8	絵画	芹沢晋吾画「農夫」	1点	三島市	大宮町	H19.1.10	43
	9	絵画	大沼貞夫画「日輪ポロブドゥール幻想」	1点	三島市	大宮町	H22.3.10	46
	10	絵画	大沼貞夫画「魔性と仏性(ポロブドゥール考)A・B」	2点	三島市	一番町	H22.3.10	47
	11	彫刻	金剛力士像(阿形像、吽形像)	1対	妙法華寺	玉沢	S57.2.23	18
	12	彫刻	光安寺 鼻取り地藏	1軀	光安寺	日の出町	S62.3.19	25
市指定	13	工芸	龍澤寺隠寮内入江長八鍔細工		龍澤寺	沢地	S41.2.7	3
	14	工芸	織部どうろう	1基	樋口家	南本町	S41.2.7	7
	15	工芸	三四呂人形	36点	郷土資料館	一番町	S58.10.7	19
	16	典籍	河合家所蔵 三嶋曆及び同版本並びに関係文書		河合家(郷土資料館)	大宮町	S41.2.7	2
	17	典籍	秋山家所蔵 秋山富南古文書 原本豆州志稿他 7	20冊・1枚	秋山家郷土資料館	安久町	S43.10.1	10
	18	典籍	樋口家所蔵 三島宿本陣関係史料	68冊	樋口家郷土資料館	南本町	S45.2.14	11
	19	典籍	世古文書	11冊附書簡	郷土資料館	一番町	H14.3.1	39
	20	典籍	落合家文書「天正十八年『豆州君澤郡中嶋郷御縄打水帳』外 地方文書」	436点	郷土資料館	一番町	H21.10.15	44
	21	典籍	接待茶屋関係文書	10点	郷土資料館	一番町	H23.3.9	48
	22	古文書	天正十八年 豊臣秀吉掟書	1点	郷土資料館	一番町	H25.3.6	50
	23	考古資料	市ヶ原廃寺塔心礎	1基	祐泉寺	大社町	S41.2.7	1
	24	考古資料	光安寺板碑	1基	光安寺	日の出町	H2.3.6	27
	25	考古資料	向山古墳出土遺物(鉄製品)	41点	三島市	大宮町	H3.3.4	29
	26	考古資料	吊手土器	1点	三島市	大宮町	H4.3.3	31
	27	考古資料	箱根田遺跡出土祭祀関係遺物	70点	三島市	大宮町	H15.5.8	40
	28	歴史資料	扁額「三島饗」	3点	郷土資料館 郷東小学校	一番町 東町	H9.3.5	37
	29	歴史資料	「豆州伊豆佐野村」絵図	1点	個人	—	H12.3.1	38
	30	歴史資料	花島家資料	136点	郷土資料館	一番町	H15.5.8	41
	31	歴史資料	接待茶屋関係調度品大茶釜外3点	4点	郷土資料館	一番町	H23.3.9	49
	32	建造物	三嶋大社 舞殿、神門及びそれに属する彫刻	2棟	三嶋大社	大宮町	S41.2.7	5
	33	建造物	玉澤妙法華寺庫裡	1棟	妙法華寺	玉沢	S41.2.7	6
	34	建造物	楽寿園内楽寿館	1棟	三島市	一番町	S49.11.20	14
	35	建造物	玉澤妙法華寺中鐘楼	1棟	妙法華寺	玉沢	S54.12.1	15
	36	建造物	円明寺表門(伝樋口本陣表門)	1棟	円明寺	芝本町	S63.1.21	26
	37	建造物	経王山 妙法華寺伽藍 大書院・本堂・祖師堂・奥書院中門・忠盡殿	6棟	妙法華寺	玉沢	H15.5.8	42
	38	建造物	禅叢寺鐘楼門	1棟	禅叢寺	玉川	H22.3.10	45
	39	史跡	千枚原遺跡	1遺跡	三島市	千枚原	S46.5.4	12
	40	天然記念物	愛染院跡の溶岩塚		三島市	一番町	S41.2.7	8
	41	天然記念物	神明宮社叢	境内	神明宮	御園	S60.11.11	20
	42	天然記念物	中のカシワ	1本	三島市	中	S60.11.11	22
	43	天然記念物	願成寺 クス	2本	願成寺	川原ヶ谷	S60.11.11	23
	44	天然記念物	耳石神社 イタジイ	1本	耳石神社	幸原町	S60.11.11	24
	45	天然記念物	三嶋大社社叢	境内	三嶋大社	大宮町	H3.3.4	30
	46	天然記念物	矢立の杉	1本	駒形・諏訪神社	山中新田	H4.3.3	32
	47	天然記念物	鏡池横臥溶岩樹型		三島市	一番町	H26.10.9	51
	48	天然記念物	白滝公園溶岩塚		個人	一番町	R1.10.22	52

11. 物資・資機材

緊急物資集積場所

名 称	所 在 地	電 話	指 定	構 造	床 面 積
市民体育館	三島市 文教町2丁目10-57	987-7571	市	鉄骨	5,777 m ²

※協定に基づく物資集積可能施設

名 称	所 在 地	電 話
三島青果市場	市山新田144-1	TEL 971-2500 FAX 971-2958
伊豆フルーツパーク	塚原新田181-1	TEL 971-1151 FAX 971-1155
日本大学(体育館)	文教町2丁目31-145	TEL 980-0810 FAX 987-6350
駿豆通運倉庫	梅名412-1	TEL 981-6611 FAX 975-6749

資機材・備蓄品整備目標・実績

※不足が生じる場合は、支援物資や県・災害協定締結先への要請により対応

令和6年3月現在

NO	品目 目標根拠	R14 目標数	R9 目標数		実績						備考
					R4	R5	R6	R7	R8	R9	
1	毛布(リバック) 1週間後避難所避難者数8,260+滞留 旅客者5,521+死者20+重傷者200+軽 症者800+予備3,659	18,460	9,090	整備数	0	200	1,200	2,000	2,000	2,000	段ボール梱包を 最小化したもの
				廃棄数	0	0	0	0	0	0	
				累計数	890	1,090	2,290	4,290	6,290	8,290	
				整備率	4.8%	6%	12%	23%	34%	45%	
2	飲料水袋 R5.5.31現在の世帯数	49,061	49,100	整備数	0	200	200	400	400	400	世帯数の増加よ るの目標値の増 加
				廃棄数	0	0	0	0	0	0	
				累計数	47,300	47,500	47,700	48,100	48,500	48,900	
				整備率	96%	97%	97%	98%	99%	99.67%	
3	飲料水用簡易水槽(500ℓ) 避難所数24*2+コミセン数5*2+他防 災拠点7	65	35	整備数	3	3	3	6	6	6	防災倉庫狭小の ためポリタンク 水槽との入替
				廃棄数	0	0	0	0	0	0	
				累計数	8	11	14	20	26	32	
				整備率	12.3%	17%	22%	31%	40%	49%	
4	発電機(蓄電池+太陽光パネル) 避難所数24+防災拠点2(市民体育 館、北プラ)+救護所4	30	15	整備数	0	0	0	4	4	3	旧式を蓄電池に 更新
				廃棄数	0	0	0	0	0	0	
				累計数	0	0	0	4	8	11	
				整備率	0%	0%	0%	13%	27%	37%	
5	野外テント(クイックテント) 避難所数23*3+救護所4+災害対策本 部用4	77	45	整備数	0	0	6	6	6	6	組立式の古いテ ントは随時廃棄 等する
				廃棄数	0	0	0	0	0	0	
				累計数	21	21	27	33	39	45	
				整備率	18%	27%	35%	43%	51%	58%	
6	トランシーバー(スプリアス対応型) 避難所数24*4+救護所数4*3+各班用 12	120	80	整備数	0	0	20	20	20	20	令和4年12月に 使用不可予定が 延期された
				廃棄数	0	0	22	32	0	0	
				累計数	54	54	52	40	60	80	
				整備率	45%	45%	43%	33%	50%	67%	
7	投光器のLED化 避難所数24*10+救護所数4*5+防災 センター5*16+その他拠点12	352	352	整備数	37	0	0	25	25	41	R4年度は購入 27+寄贈10
				廃棄数	0	0	0	0	0	0	
				累計数	261	261	261	286	311	352	
				整備率	74%	74%	74%	81%	88%	100%	
8	ポータブル蓄電池 避難所数24*1	24	24	整備数	4	4	4	0	0	0	携帯等充電用
				廃棄数	0	0	0	0	0	0	
				累計数	16	20	24	24	24	24	
				整備率	66%	83%	100%	100%	100%	100%	
9	食料 (1週間後避難所避難者数8,260*3食 *3日)+(滞留旅客者5,521*3食*3日)	124,029	124,029	整備数	28,782	18,306	27,162	27,162	27,162	27,162	
				廃棄数	19,254	25,110	21,366	20,094	22,206	28,782	
				累計数	117,558	110,754	116,550	123,618	128,574	126,954	
				整備率	95%	89%	94%	100%	103.66%	102.36%	
10	液体ミルク ・1歳未満人口 約600人(R5.8末、約 0.6%) ・1週間後避難所避難者数8,260人 *0.6%≒50人 ・50人*7缶/日*3日 ・1,050本×120ml=126ℓ	1,050	1,050	整備数	720	648	1,050	1,050	1,050	1,050	1年保存 (参考:第4次被害 想定5歳未満乳 幼児数300人) 基本的には126ℓの 備蓄を確保
				廃棄数	360	720	648	1,050	1,050	1,050	
				累計数	720	648	1,050	1,050	1,050	1,050	
				整備率	100%	62%	100%	100%	100%	100%	
11	大人おむつ、乳幼児おむつ更新 大人:1週間後避難所避難者数 8,260*40才以上の割合65.35%*要介護2 以上の割合2.35%*5枚*3日分 乳幼:1週間後避難所避難者数 8,260*2.4%(0~3才の割合)≒200 200*7.5枚*3日分	6,560	6,560	整備数	0	0	0	1,640	1,640	1,640	整備から30年近 く経過するため 更新(以降は ローリングス トック)
				廃棄数	0	0	0	1,640	1,640	3,008	
				累計数	7,928	7,928	7,928	7,928	7,928	6,560	
				整備率	121%	121%	121%	121%	121%	100%	
12	簡易トイレ処理剤の更新 1週間後避難所避難者数8,260*平均排泄5回 *3日分=123,900回分 内67,100回分は携帯トイレ備蓄のため、 123,900-67,100=56,800を更新	56,800	49,980	整備数	0	0	0	5,600	5,600	5,600	整備から30年近 く経過するため 更新(以降は ローリングス トック)
				廃棄数	0	0	0	5,000	5,000	5,000	
				累計数	47,580	47,580	47,580	48,180	48,780	49,380	
				整備率	84%	84%	84%	85%	86%	87%	
13	バルーン投光器 避難所数24+防災拠点2(市民体育 館、北プラ)+救護所4	30	15	整備数	0	0	0	4	4	3	
				廃棄数	0	0	0	0	0	0	
				累計数	0	0	0	4	8	11	
				整備率	0%	0%	0%	13%	27%	37%	
100%達成品目数					2	1	3	4	4	6	
13品目平均達成率					55%	54%	60%	65%	71%	76%	

防災倉庫防災資機材一覧

施設名	ろ水機	飲料水袋	ろ水機用塩素消毒剤	ろ水機用カートリッジ	バルーン水槽	ポリタンク水槽	組立水槽	アルミ製貯水タンク	ホース3m(給水用)	飲料水用簡易水槽(500ℓ)	マンホールトイレ	マンホールトイレ用ポンプ	マンホールトイレ用可搬ポンプ	マンホールトイレ用消防ホース	マンホールトイレ用組立水槽	仮設トイレ(組立式)(便槽式)	仮設トイレ(組立式)	オストメイトイレ	エマーセル用処理袋・凝固剤
東小	2	300	1	12	2	2			1	1						9			200
西小	1	400	1	8	2				1	1	10	1				3			200
南小	1	300	1	12	1	2			1		9	1				2			200
北小	1	300	1	12	1	1			1	1						9			200
錦田小	2	500	1	8	1	2	1		1		10	1	1	5	1	2			200
向山小	1	300	1	12	2				1	1						9			200
山田小	1	300	1	20	1	2			1							9			200
坂小	1	300	1	4	1	2			1							9			200
徳倉小	1	300	1	8	2	1			1	1						9			200
沢地小	1	300	1	8	2	1			1	1						9			200
北上小	1	300	1	8	2	1			1	1						9			200
佐野小	1	300	1	8	1	2			1							9			200
中郷小	1	300	1	8	2	2			1							9			200
長伏小	1	300	1	12	2	2			1		9	1				2			200
錦田中	1	300	1	8	1	1	1		1	1						9			200
南中	1	300	1	8	1	2			1		9	1				2			200
北中	1	300	1	12	1	1	1		1	1						9			200
北上中	1	1700	1	4	1	1	1		1	1						9			200
中郷中	1	300	1	8	1	2	1		1		6	1				2			200
中郷西中	2	500	1	12	1	2	1		1							9			200
山田中	1	300	1	8		1	1		1	1						9	3		200
三島北高校	1	1700	1	4		1	1		1		12	1				3	3		200
三島南高校	1	1300	1	12		2			1							9			200
三島長陵高校									1										
総合防災センター		700					1										1	1	
東コミュニティ防災センター	3	8600	1					2											100
西コミュニティ防災センター	4	5600						5								6			400
南コミュニティ防災センター	6	2400		132	1	2	2									5	3		5200
北コミュニティ防災センター	3	18700		28	3	3		1											200
本庁舎	2															2			
南二日町広場防災倉庫	1	100		8	1	2													200
市民体育館防災倉庫	1			4	1	1													200
中郷文化プラザ																			
錦田公民館																			
消防署					5														
老人ホーム																			
箱根の里																			
北上文化プラザ						1													
三島総合病院																			
三島東海病院																			
三島中央病院																			
後藤胃腸科医院																			
鈴木整形外科医院																			
とくら山口医院																			
渡辺整形外科医院																			
三島市医師会メディカルセンター	1																		
山口医院																			
辻林内科																			
川崎内科医院																			
高野内科循環器科クリニック																			
川島胃腸科外科クリニック																			
斉藤医院																			
がくとう整形外科クリニック																			
芹澤病院																			
三島共立病院																			
元山中防災倉庫																			
山中公民館																			
台崎防災倉庫																			
阿倍野防災倉庫																			
小沢公民館																			
白道こども園																			
梅の実保育園																			
中郷南保育園																			
三島ようらんこども園																			
恵明キッズフヨウビレッジ																			
中郷西保育園																			
加茂保育園																			
北上保育園																			
恵明保育園																			
恵明キッズコスモスビレッジ																			
恵明キッズサクラビレッジ																			
順天堂大学		200																	
静岡県総合健康センター																			
保健センター																			
富田町水防倉庫																			
佐野あゆみの里																			
まりあ保育園																			
市民文化会館																			
合計	47	47500	24	388	39	42	11	8	24	11	65	7	1	5	1	173	10	1	10900

防災倉庫防災資機材一覧

施設名	エマー レット用 処理袋・ 凝固剤	簡易トイ レ(便座 ワンタッ チトイ レ)	ニード用 排便収納 袋	携帯トイ レ(せい けつさん)	トイレッ トペー パー	トイレッ トペー パー10 年保存	ごみ袋	奥わな いゴミ袋 BOS 20L	耐熱タイ フフレコ ンバッグ 2t	ストマー 袋	携帯トイ レ(エマー ジェン)	LPG炊 飯器	錆鉄 LPG バー ナー 式	食缶(配 食容器)	電気炊 飯器	デリバ リース テーシ ョン(炊 出セッ ト)	発電機	投光器	LED投 光器
東小		10	200	300	96		400	5				2	2		3		5	10	10
西小		15	200	300	96			400	5			2	2		3		5	12	10
南小		10	200	300	96		200	400	5			2	2		3		5	8	10
北小		10	200	300		36	200	400	5			2	2		3		5	8	10
錦田小		15	200	300	120		200	400	5			2	2		3		5	14	10
向山小		10	200	300	120		200	400	5			1			3		5	8	10
山田小		10	200	200	120		100	400	5			2			3		5	8	10
坂小		10	200	300	144		200	400	5			1			3		5	8	
徳倉小		10	200	300		36		400	5			2	2		3		4	8	10
沢地小		10	200	300	120			400	5			1	2		3		4	8	10
北上小		10	200	300		36	200	400	5			2			3		5	8	10
佐野小		10	200	300	96			400	5			1			3		5	8	10
中郷小		10	200	300	120			400	5			1	2		3		5	9	10
長伏小		10	200	300	120			400	5			2	2		3		5	8	10
錦田中		10	200	300	120		200	400	5			1	2		3		4	8	10
南中		10	200	300	120		200	400	5			2			3		5	8	10
北中		10	200	300	120		200	400	5			2	2		3		5	8	10
北上中		10	200	300	120			400	5			1			3		4	8	10
中郷中		10	200	300	120		200	400	5			2			3		5	8	10
中郷西中		15	200	300	120			400	5			2	2		3		5	16	10
山田中	600	10	200	300	120		100	400	5			1			3		5	8	10
三島北高校	600	10	200	300		36	200	400	5			1			3		4	10	10
三島南高校		3	200	300	120		200	400	5			1			3		5	10	10
三島長陵高校					96			400	5								1	2	
総合防災センター		6					800			800					2			4	
東コミュニティ防災センター		10	1000	2500	100		100				12900	2			3		4	17	
西コミュニティ防災センター		10	1300	1000	292		360				8000	3		29	3	1	6	15	
南コミュニティ防災センター	800	10	6000	4000	384	12					15000	5			3		2	30	
北コミュニティ防災センター			3600		100						16000	3			3		6	11	
本庁舎																			
南二日町広場防災倉庫			200	200															
市民体育館防災倉庫		10	200	300	96		200										3	8	
中郷文化プラザ																			
錦田公民館																			
消防署																		28	
老人ホーム																			
箱根の里																			
北上文化プラザ							200										4	3	
三島総合病院																	1	2	
三島東海病院																			
三島中央病院																	1	2	
後藤胃腸科医院																	1	2	
鈴木整形外科医院																	1	2	
とくら山口医院																	1	2	
渡辺整形外科医院																	1	2	
三島市医師会メディカルセンター																	2		
山口医院																	1	2	
辻林内科																	1	2	
川崎内科医院																	1	2	
高野内科循環器科クリニック																	1	2	
川島胃腸科外科クリニック																	1	2	
斉藤医院																	1	2	
がくとう整形外科クリニック																	1	2	
芹澤病院																	1	2	
三島共立病院																	1	2	
元山中防災倉庫																			
山中公民館																			
台崎防災倉庫																			
阿倍野防災倉庫																			
小沢公民館																			
白道子ども園																		1	2
梅の実保育園																		1	2
中郷南保育園																		1	2
三島ようらん子ども園																		1	2
恵明キッズフヨウビレッジ																		1	2
中郷西保育園																		1	2
加茂保育園																		1	2
北上保育園																		1	2
恵明保育園																		1	2
恵明キッズコスモスビレッジ																		1	2
恵明キッズサクラビレッジ																		1	2
順天堂大学		5					20										2	4	4
静岡県総合健康センター																			
保健センター																			
富田町水防倉庫																			
佐野あゆみの里																	2	4	
まりあ保育園																	1	1	
市民文化会館																		4	
合計	2000	289	16900	14800	3276	156	4280	9600	120	800	51900	49	24	29	83	1	169	392	224

防災倉庫防災資機材一覧

施設名	三脚(投 光器用)	強カライ ト	リール コード	投光器 用電球	携帯式 照明セッ ト	Pana コ ンハ ソフ ラー ライト	乾電池 式LEDラ イト	充電器	ポー プ ル蓄電 池	救助用 ロープ	救助用 工具	油圧 ジャッキ	アルミ製 三連収 縮梯子	土のう 袋	チェーン ソー	スコップ	掛や	一輪車	つるはし
東小	7	2	5		2	1	1		1	4						3	3	3	3
西小	10	5	6		4	1	1		1	4						3	3	1	3
南小	6	2	4		2	1	1		1	4						3	2	3	3
北小	6	2	3		2	1	1		1	4						3	3	3	3
錦田小	11	5	6		4	1	1		1	4						5	5	3	5
向山小	6	2	3		2	1	1		1	4						5	5	2	5
山田小	6	2	3		2	1	1		1	4						4	4	3	4
坂小	7	2	3		2	1	1		1	4						5	5	2	5
徳倉小	6	2	3		2	1	1		1	4						4	4	3	4
沢地小	6	2	3		2	1	1		1	4						4	4	3	4
北上小	6	2	3		2	1	1			4						5	5	3	5
佐野小	6	2	4		2	1	1			4						5	5	3	5
中郷小	7	2	4		2	1	1		1	4						5	5	3	5
長伏小	6	2	3		2	1	1		1	4						5	5	2	5
錦田中	6	2	3		2	1	1		1	4						5	5	2	5
南中	6	2	3		2	1	1		1	4						5	5	2	5
北中	6	2	4		2	1	1		1	4						4	4	1	4
北上中	6	2	3		2	1	1			4									
中郷中	6	2	3		2	1	1		1	4						5	5	2	5
中郷西中	10	5	6		4	1	1		1	4						5	5	2	5
山田中	6	2	3		2	1	1		1	4						2	2	2	2
三島北高校	6	2	4		2	1	1		1	4						2	2	2	2
三島南高校		2	4		2	1	1		1	4									
三島長陵高校	2	2					1												
総合防災センター	2	2	4			2	2	1		8		1			1				1
東コミュニティ防災センター	7		7							8			1		1	2	2	1	2
西コミュニティ防災センター	5		7							10			1		1	2	2	1	2
南コミュニティ防災センター	9	46	18	10						53	1		1		1	4	4	3	3
北コミュニティ防災センター			3							20	1		1	80	1	2	2		2
本庁舎											1								
南二日町広場防災倉庫		2								4					1	2	5	2	5
市民体育館防災倉庫	6	2	2												1	2	2		2
中郷文化プラザ																			
錦田公民館																			
消防署	14		14																
老人ホーム																			
箱根の里																			
北上文化プラザ	3		3																1
三島総合病院	1		1																
三島東海病院																			
三島中央病院	1		1																
後藤胃腸科医院	1		1																
鈴木整形外科医院	1		1																
とくら山口医院	1		1																
渡辺整形外科医院	1		1																
三島市医師会メディカルセンター																			
山口医院	1		1																
辻林内科	1		1																
川崎内科医院	1		1																
高野内科循環器科クリニック	1		1																
川島胃腸科外科クリニック	1		1																
斉藤医院	1		1																
がくとう整形外科クリニック	1		1																
芹澤病院	1		1																
三島共立病院	1		1																
元山中防災倉庫																			
山中公民館																			
台崎防災倉庫																			
阿倍野防災倉庫																			
小沢公民館																			
白道こども園	1		1																
梅の実保育園	1		1																
中郷南保育園	1		1																
三島ようらんこども園	1		1																
恵明キッズフヨウビレッジ	1		1																
中郷西保育園	1		1																
加茂保育園	1		1																
北上保育園	1		1																
恵明保育園	1		1																
恵明キッズコスモスビレッジ	1		1																
恵明キッズサクラビレッジ	1		1																
順天堂大学	8	4	4		2														
静岡県総合健康センター																			
保健センター																			
富田町水防倉庫																			
佐野あゆみの里	4		2																
まりあ保育園	1		1																
市民文化会館	2							4											
合計	237	138	177	10	54	25	30	1	20	195	3	1	4	80	7	101	103	59	103

防災倉庫防災資機材一覧

施設名	可搬式ポンプ	消火器	野外テント	生活テント	エアータント	クイックテント用オモリ	ニード(プライベートルーム)	陰圧テント	電話機	ラジオ(防災ラジオ)	ラジオ(ランタン付)	ラジオ(トランジスター)	トランシーバー	ガソリン	ガソリン携行缶	給油ジョウゴ	給油ポンプ	防災伝言シート	ハンドメガホン
東小		1	2						2	3	9	1		20	3	1	1	2	5
西小		1	2				1		3	4	9	2		20	2	1	1	2	8
南小		1							2	3	9	1		20	2	1	1	2	5
北小		1							2	3	9	1		20	2	1	1	2	5
錦田小		1					1		1	4	9	1		20	3	1		2	8
向山小		1							3	3	9	1		20	2	1	1	2	5
山田小		1							3	3	9	1		20	2	1	1	2	5
坂小		1							1	3	8	1		20	2	1	1	2	5
徳倉小		1							2	3	9	2		20	2		1	2	5
沢地小		1							4	3	8	1		20	2	1	1	2	5
北上小		1							1	3	8	2		20	2	1	1	2	5
佐野小		1							2	3	8	2		20	2	1	1	2	5
中郷小		1							3	3	8	1		20	3	1		2	5
長伏小		1							1	3	8	1		20	1			2	5
錦田中		1							2	3	8	1		20	2	1	1	2	5
南中		1							2	3	8	1		20	2	1	1	2	5
北中		1	2						6	3	8	1		20	2	1	1	2	5
北上中		1							1	3	8	1		20	2		2	2	5
中郷中		1							3	3	8	2		20	2	1	1	2	5
中郷西中		1	2				1		3	3	9	2		20	2	1	1	2	8
山田中		1	2						3	2	8	1		20	2		1	2	5
三島北高校		1	2						3	3	8	1		20	3			2	5
三島南高校		1	2						2	3	8	2		20	3	1	1	2	5
三島長陵高校		1								1								1	5
総合防災センター			2								4		54	20	7		1	1	14
東コミュニティ防災センター			20	55							5				12	1			23
西コミュニティ防災センター	1		26	140			1				4			40	7	1	1		24
南コミュニティ防災センター	2		36	72		135	2				11			40	22	1	1		16
北コミュニティ防災センター			7	130							5				5	1	1		3
本庁舎			2																
南二日町広場防災倉庫		1							1		2	1		20	1	1	1		
市民体育館防災倉庫			3							3	2			20	1	1			
中郷文化プラザ																			
錦田公民館																			
消防署			1		1														
老人ホーム																			
箱根の里			3	18															
北上文化プラザ			4								3								
三島総合病院															1				
三島東海病院															1				
三島中央病院															1				
後藤胃腸科医院															1				
鈴木整形外科医院															1				
とくら山口医院															1				
渡辺整形外科医院															1				
三島市医師会メディカルセンター								4							1				
山口医院															1				
辻林内科															1				
川崎内科医院															1				
高野内科循環器科クリニック															1				
川島胃腸科外科クリニック															1				
斉藤医院															1				
がくとう整形外科クリニック															1				
芹澤病院															1				
三島共立病院															1				
元山中防災倉庫																			
山中公民館																			
台崎防災倉庫																			
阿倍野防災倉庫																			
小沢公民館																			
白道こども園															1				
梅の実保育園															1				
中郷南保育園															1				
三島ようらんこども園															1				
恵明キッズフヨウビレッジ															1				
中郷西保育園															1				
加茂保育園															1				
北上保育園															1				
恵明保育園															1				
恵明キッズコスモスビレッジ															1				
恵明キッズサクラビレッジ															1				
順天堂大学							2			1					1		1		3
静岡県総合健康センター										1									4
保健センター								4											
富田町水防倉庫																			
佐野あゆみの里															2				
まりあ保育園															1				
市民文化会館																			3
合計	3	25	118	415	1	135	8	8	56	76	229	31	54	600	136	24	26	48	219

防災倉庫防災資機材一覧

施設名	リヤカー	空気入れ	ビニールシート 5	ビニールシート 10	組立更衣室	のぼり旗	建築物危険度判定器具	ピブス	医療資機材セット	縫合・手術キット	骨折牽引セット	トリアージタッグ	遺体収容袋	フェイスシールド	担架	簡易ベッド	医療ベッド	生活用水	点滴台
東小	1	1	10	10		2	1								2				
西小	1		10	20		3	1		1						4	10		97	2
南小	1	1	10	10		2	1								2				
北小	1	1	10	10		2	1								2				
錦田小	1	1	10	20		3	1		1						4	10	1	241	2
向山小	1	1	10	10		2	1								2				
山田小	1	1	10	10		2	1								2				
坂小	1	1	10	10		2	1								2				
徳倉小	1	1	10	10		2	1								2				
沢地小	1	1	10	10		2	1								2				
北上小	1	1	10	10		2	1								2				
佐野小	1	1	10	10			1								2				
中郷小	1	1	10	10		2	1								2				
長伏小	1	1	10	10		2	1								2				
錦田中	1	1	10	10		2	1								2				
南中	1	1	10	10		2	1								2				
北中	1	1	20			2	1								2		1		
北上中	1		10	10		2	1								5				
中郷中	1	1	10	10		2	1								2				
中郷西中	1	1	10	20		3	1		1						4	10	1	241	2
山田中	1	1	10	10			1								2				
三島北高校	1	1	10	10		2	1								2				
三島南高校	1		10	10		2	1								3				
三島長陵高校						4													
総合防災センター						4						300			5	12			
東コミュニティ防災センター	1		220	50	3										10	44	1		
西コミュニティ防災センター	2		300	50	6										10	70	2		
南コミュニティ防災センター	2		150	20					3		4				6	41	1		
北コミュニティ防災センター	1		260												5	44	1		
本庁舎			10	50												8			
南二日町広場防災倉庫		1	10	10															
市民体育館防災倉庫	1		10	20															
中郷文化プラザ																			
錦田公民館																			
消防署																			
老人ホーム																			
箱根の里																			
北上文化プラザ				20									120	100	5				
三島総合病院									1	16						10			
三島東海病院				1					1	16									
三島中央病院				30					1	16						10			
後藤胃腸科医院									1										
鈴木整形外科医院									1										
とくら山口医院									1										
渡辺整形外科医院									1										
三島市医師会メディカルセンター									1										
山口医院									1										
辻林内科									1										
川崎内科医院									1										
高野内科循環器科クリニック									1										
川島胃腸科外科クリニック									1										
斉藤医院									1										
がくとう整形外科クリニック									1										
芹澤病院				10					1	16						10			
三島共立病院				1					1										
元山中防災倉庫																			
山中公民館																			
台崎防災倉庫																			
阿倍野防災倉庫																			
小沢公民館																			
白道こども園																			
梅の実保育園																			
中郷南保育園																			
三島ようらんこども園																			
恵明キッズフヨウビレッジ																			
中郷西保育園																			
加茂保育園																			
北上保育園																			
恵明保育園																			
恵明キッズコスモスビレッジ																			
恵明キッズサクラビレッジ																			
順天堂大学			10			1			1						2	10		241	2
静岡県総合健康センター								3											
保健センター																			
富田町水防倉庫				66															
佐野あゆみの里																20			
まりあ保育園																			
市民文化会館						5		35											
合計	30	21	1210	578	9	59	23	38	24	64	4	300	120	100	99	309	8	820	8

防災倉庫防災資機材一覧

施設名	デイスボ マスク	デイスボ ガウン	デイスボ グローブ	デイスボ シューズ カバー	デイスボ エプロン	メディカ ルキャッ プ	デイスボ ピンセッ ト	デイスボ エクス プローラー	デイスボ ミラー	携帯型 心電計	ヘルメッ ト	歯ブラシ	洗口液	遺体保 全剤	折りたた み車い す	クリップ ライト	洗浄ボト ル	アームカ バー	棺桶用 角材
東小												500	8						
西小	250	50	50							1	35	500	8		1				
南小												500	8						
北小												500	8						
錦田小	250	50	50							1	35	500	8		2				
向山小												500	8						
山田小												500	8						
坂小												500	8						
徳倉小												500	8						
沢地小												500	8						
北上小												500	8						
佐野小												500	8						
中郷小												500	8						
長伏小												500	8						
錦田中												500	8						
南中												500	8						
北中												500	8						
北上中												500	8						
中郷中												500	8						
中郷西中	250	50	50							1	35	500	8		2				
山田中												500	8						
三島北高校												500	8						
三島南高校												500	8						
三島長陵高校												500	8						
総合防災センター																			
東コミュニティ防災センター																			
西コミュニティ防災センター																			
南コミュニティ防災センター																			
北コミュニティ防災センター																			
本庁舎																			
南二日町広場防災倉庫																			
市民体育館防災倉庫																			
中郷文化プラザ																			
錦田公民館																			
消防署																			
老人ホーム																			
箱根の里																			
北上文化プラザ	500	50	600	300	250	100	80	100	100					6		3	3	100	20
三島総合病院																			
三島東海病院																			
三島中央病院																			
後藤胃腸科医院																			
鈴木整形外科医院																			
とくら山口医院																			
渡辺整形外科医院																			
三島市医師会メディカルセンター																			
山口医院																			
辻林内科																			
川崎内科医院																			
高野内科循環器科クリニック																			
川島胃腸科外科クリニック																			
斉藤医院																			
がくとう整形外科クリニック																			
芹澤病院																			
三島共立病院																			
元山中防災倉庫																			
山中公民館																			
台崎防災倉庫																			
阿倍野防災倉庫																			
小沢公民館																			
白道こども園																			
梅の実保育園																			
中郷南保育園																			
三島ようらんこども園																			
恵明キッズフヨウビレッジ																			
中郷西保育園																			
加茂保育園																			
北上保育園																			
恵明保育園																			
恵明キッズコスモスビレッジ																			
恵明キッズサクラビレッジ																			
順天堂大学	250	50	50							1	35								
静岡県総合健康センター																			
保健センター																			
富田町水防倉庫																			
佐野あゆみの里																			
まりあ保育園																			
市民文化会館																			
合計	1500	250	800	300	250	100	80	100	100	4	140	12000	192	6	5	3	3	100	20

防災倉庫防災資機材一覧

施設名	アーム バス	除菌 シート	テークリ トラク ター	開口器	消毒用 エタノ ール	ヘッドラ イト	はり灸 マッサー ジ用折り 畳み ベッド	無線機 付属品	水消火 器	レサシア ン訓練 用入形	外傷メイ クキット 一式	エアーク ンプレッ サー	どこでも シート	誘導棒	毛布	ワンタッ チバー ション	コンバク トキャン プベッド	スタン ディング バー ション	段ボー ルベッド
東小															500	100	5	1	
西小						1									400	96	5	1	
南小								2							700	100	5	1	
北小								1							770	116	5	1	
錦田小						1		2							410	124	5	1	
向山小															560	96	5	1	
山田小															700	96	5	1	
坂小															890	96	5	1	
徳倉小								1							510	96	5	1	
沢地小								2							600	96	5	1	
北上小															150	96	5	1	
佐野小								1							280	76	5	1	
中郷小								2							670	100	5	1	
長伏小								2							350	96	5	1	
錦田中								2							800	180	5	1	
南中								2							300	204	5	1	
北中								2							500	164	5	1	
北上中								1							500	172	5	1	
中郷中								2							1200	164	5	1	
中郷西中						1									580	164	5	1	
山田中															860	172	5	1	
三島北高校															460	216	5	1	
三島南高校															300	276	5	1	
三島長陵高校															100	140	5	1	
総合防災センター									61			2	18	24	287	4			
東コミュニティ防災センター															490				
西コミュニティ防災センター															1380				
南コミュニティ防災センター							1								266				
北コミュニティ防災センター															440				
本庁舎																			
南二日町広場防災倉庫								1											
市民体育館防災倉庫								1							200				
中郷文化プラザ															360				
錦田公民館															20				
消防署										5	1								
老人ホーム															200				
箱根の里																			
北上文化プラザ	100	250	2	1	2										60				
三島総合病院																			
三島東海病院																			
三島中央病院																			
後藤胃腸科医院																			
鈴木整形外科医院																			
とくら山口医院																			
渡辺整形外科医院																			
三島市医師会メディカルセンター																			
山口医院																			
辻林内科																			
川崎内科医院																			
高野内科循環器科クリニック																			
川島胃腸科外科クリニック																			
斉藤医院																			
がくとう整形外科クリニック																			
芹澤病院																			
三島共立病院																			
元山中防災倉庫															60				
山中公民館															140				
台崎防災倉庫															140				
阿倍野防災倉庫															30				
小沢公民館															100				
白道こども園															10				
梅の実保育園															10				
中郷南保育園																			
三島ようらんこども園															10				
恵明キッズフヨウビレッジ																			
中郷西保育園															10				
加茂保育園																			
北上保育園															10				
恵明保育園																			
恵明キッズコスモスビレッジ																			
恵明キッズサクラビレッジ																			
順天堂大学						1									60				
静岡県総合健康センター															100				
保健センター																			
富田町水防倉庫																			
佐野あゆみの里															100				1
まりあ保育園															10				
市民文化会館														6					
合計	100	250	2	1	2	4	1	24	61	5	1	2	18	30	17583	3240	120	24	1

防災倉庫防災資機材一覧

施設名	紙オムツ	哺乳ビン	避難生活用品セット	女性用ナプキン(昼用)	女性用ナプキン(夜用)	ウエットタオル	クリップ付ペンシル	紙コップ	アルファ化米	缶詰パン	袋パン	飲料水	液体ミルク	養生シート	ビュースラックス(室内消毒用)	アルコール手指消毒1,000ml	ウエットティッシュ(90枚入)	ゴミ袋市指定45ℓ(20枚入)
東小				440	108		100	500		1080	1836	48				3	3	80
西小				440	108		100	500		1440		240		1	1	3	3	80
南小				440	126		100	500			1944	240				3	3	80
北小				480	126		100	500		3240		240				3	3	80
錦田小				440	108		100	500		1440	1728	72		1	1	3	3	80
向山小				440	126		100	500		3600		48				3	3	80
山田小				440	108		100	500		2520		48				3	3	80
坂小				440	108		100	500			2808	240				3	3	80
徳倉小				440	108		100	500		1800	1728	240				3	3	80
沢地小				440	108		100	500		2520	3240	240				3	3	80
北上小				440	108		100	500		2520	3240	240				3	3	80
佐野小				440	108		100	500		2520		240				3	3	80
中郷小				440	108		100	500			1836	240				3	3	80
長伏小				440	108		100	500		2520		240				3	3	80
錦田中				480	126		100	500		2520	1512	72				3	3	80
南中				480	126		100	500		2520		240				3	3	80
北中				480	126		100	500		2520		240				3	3	80
北上中				480	126		100	500		2520		240				3	3	80
中郷中				480	126		100	500		5040		240				3	3	80
中郷西中				480	126		100	500		3600		240		1	1	3	3	80
山田中				480	126		100	500			4968	96				3	3	80
三島北高校				480	144		100	500		2520		48				3	3	80
三島南高校				480	144		100	500		1440		240				3	3	80
三島長陵高校				480	144		100	500		360		240				3	3	80
総合防災センター		500							6750	1728	756	216	648					
東コミュニティ防災センター	2050		320							1080	5112							
西コミュニティ防災センター	2050		380			70				1536	2268							
南コミュニティ防災センター	1750		400			60					2268							
北コミュニティ防災センター	2050									6216	8280							
本庁舎			280															
南二日町広場防災倉庫																		
市民体育館防災倉庫																		
中郷文化プラザ										360								
錦田公民館																		
消防署																		
老人ホーム																		
箱根の里																		
北上文化プラザ	28													2				
三島総合病院																		
三島東海病院																		
三島中央病院																		
後藤胃腸科医院																		
鈴木整形外科医院																		
とくら山口医院																		
渡辺整形外科医院																		
三島市医師会メディカルセンター																		
山口医院																		
辻林内科																		
川崎内科医院																		
高野内科循環器科クリニック																		
川島胃腸科外科クリニック																		
斉藤医院																		
がくとう整形外科クリニック																		
芹澤病院																		
三島共立病院																		
元山中防災倉庫																		
山中公民館																		
台崎防災倉庫											864							
阿倍野防災倉庫																		
小沢公民館																		
白道こども園																		
梅の実保育園																		
中郷南保育園																		
三島ようらんこども園																		
恵明キッズフヨウビレッジ																		
中郷西保育園																		
加茂保育園																		
北上保育園																		
恵明保育園																		
恵明キッズコスモスビレッジ														1	1			
恵明キッズサクラビレッジ																		
順天堂大学																		
静岡県総合健康センター										216		120						
保健センター																		
富田町水防倉庫																		
佐野あゆみの里										240								
まりあ保育園																		
市民文化会館																		
合計	7928	500	1380	11000	2880	130	2400	12000	6750	59616	44388	4848	648	6	4	72	72	1920

防災倉庫防災資機材一覧

施設名	サージカ ルマスク (50枚入)	シューズ カバー	フェイス シールド (10個入)	ペーパー タオル(手 拭用)200 枚入	塩素系 洗剤(次 亜塩素 酸含)	使い捨て 手袋(100 枚入)	袖付き ガウン (10枚入)	非接触 型体温 計	薬用ハ ンドソ ープ (250ml)	薬用ハ ンドソ ープ 詰替 (800ml)	養生 テープ	個包装 不織布 布マスク (手作り含 む)	布団三 点セット	携帯トイ レ(マイ レット mini)	カウン ター(数 取器)	誘導旗 (黄色)
東小	500	25	20	1000	1	200	20	1	4	1	2					
西小	500	25	20	1000	1	200	20	1	4	1	2					
南小	500	25	20	1000	1	200	20	1	4	1	2					
北小	500	25	20	1000	1	200	20	1	4	1	2					
錦田小	500	25	20	1000	1	200	20	1	4	1	2					
向山小	500	25	20	1000	1	200	20	1	4	1	2					
山田小	500	25	20	1000	1	200	20	1	4	1	2					
坂小	500	25	20	1000	1	200	20	1	4	1	2					
徳倉小	500	25	20	1000	1	200	20	1	4	1	2					
沢地小	500	25	20	1000	1	200	20	1	4	1	2					
北上小	500	25	20	1000	1	200	20	1	4	1	2					
佐野小	500	25	20	1000	1	200	20	1	4	1	2					
中郷小	500	25	20	1000	1	200	20	1	4	1	2					
長伏小	500	25	20	1000	1	200	20	1	4	1	2					
錦田中	500	25	20	1000	1	200	20	1	4	1	2					
南中	500	25	20	1000	1	200	20	1	4	1	2					
北中	500	25	20	1000	1	200	20	1	4	1	2					
北上中	500	25	20	1000	1	200	20	1	4	1	2					
中郷中	500	25	20	1000	1	200	20	1	4	1	2					
中郷西中	500	25	20	1000	1	200	20	1	4	1	2					
山田中	500	25	20	1000	1	200	20	1	4	1	2					
三島北高校	500	25	20	1000	1	200	20	1	4	1	2					
三島南高校	500	25	20	1000	1	200	20	1	4	1	2					
三島長陵高校	500	25	20	1000	1	200	20	1	4	1	2					
総合防災センター																
東コミュニティ防災センター																
西コミュニティ防災センター																
南コミュニティ防災センター		1570	230		48	7400	680					56012				
北コミュニティ防災センター																
本庁舎																
南二日町広場防災倉庫																
市民体育館防災倉庫																
中郷文化プラザ																
錦田公民館																
消防署																
老人ホーム																
箱根の里																
北上文化プラザ																
三島総合病院																
三島東海病院																
三島中央病院																
後藤胃腸科医院																
鈴木整形外科医院																
とくら山口医院																
渡辺整形外科医院																
三島市医師会メディカルセンター																
山口医院																
辻林内科																
川崎内科医院																
高野内科循環器科クリニック																
川島胃腸科外科クリニック																
斉藤医院																
がくとう整形外科クリニック																
芹澤病院																
三島共立病院																
元山中防災倉庫																
山中公民館																
台崎防災倉庫																
阿倍野防災倉庫																
小沢公民館																
白道こども園																
梅の実保育園																
中郷南保育園																
三島ようらんこども園																
恵明キッズフヨウビレッジ																
中郷西保育園																
加茂保育園																
北上保育園																
恵明保育園																
恵明キッズコスモスビレッジ																
恵明キッズサクラビレッジ																
順天堂大学																
静岡県総合健康センター																
保健センター																
富田町水防倉庫																
佐野あゆみの里													20			
まりあ保育園																
市民文化会館														200	2	4
合計	12000	2170	710	24000	72	12200	1160	24	96	24	48	56012	20	200	2	4

避難所運営用品一覧表

区分	名称	数量	備考
マニュアル・様式	避難所運営マニュアル	4	
	現地配備員用マニュアル	4	現地配備員用
	建物安全確認チェック表	2	現地配備員用
	様式集	1	使用するための様式
	避難所のペット飼育のガイドライン	1	
	やさしい日本語多言語表示シート作成ツール	1	
掲示板・部屋貼り出し用	アクションシート・貼り出し用拡大図面	各1	レイアウト、生活ルール、災害用伝言ダイヤルの使用方法
	掲示板用表示	4	
	部屋名表示	25	ピンク5、青1、黄2、白17
	立入禁止マーク	5	
	町名表示	各団体1	
	避難所本部のぼり旗	2	
障がい者・妊婦用	障がい者用電話お願い手帳	1	
	アレルギーマーク	10	
	マタニティマーク	5	
	防犯ブザー	5～6	女性、子供の防犯用に出入口に備え付ける
工具・道具	ビブス(現地配備員用)	4	
	ビブス(避難所運営役員用)	10	本部長、9班長
	メジャー	1	
	危険度判定グッズ	1	現地配備員の建物点検用
	建物安全確認用定規	1	
情報	防災ラジオ	1	
	防災マップ	1式	
消耗品	【記録用】		
	鉛筆(12本入)	4	
	鉛筆(100本入)	200	
	ボールペン(黒)	10	
	ノック式ボールペン(赤)	2	
	マジック(赤・黒)	4	
	消しゴム 小	2	
	再生紙(A4)	適量	
	【書類保管用】		
	書類保管ファイル	2	
	クリヤーファイル	適量	
	消耗品用保管かご	2	
	【事務用品】		
	はさみ	2	
	セロテープ(10巻)	3	
	ホッチキス	1	
	ホッチキス針	1	
	定規	1	
	綴り紐	1	
	ゼムクリップ	1	
	輪ゴム	1	
	付箋	適量	
	固形のり 中	1	
	カッター	1	
	鉛筆削り	1	
	【その他消耗品】		
	避難者用靴袋(ビニール袋)	200～400	
	ガムテープ	3	赤1個あり
	養生テープ	1	
	タックインデックス(再生紙)	1	
	ビニール紐	1	
	軍手 1ダース	1	
	タオル	適量	

避難所衛生グッズ一覧

No.	名称	数量	備考
1	サージカルマスク(50枚入り)	10箱	計500枚
2	使い捨て手袋(100枚入り)	2箱	計200枚
3	袖付きガウン PE袖付きエプロン(10枚入り)	2組	計20枚
4	シューズカバー	25足	
5	フェイスシールド(10個入り)	2組	
6	塩素系洗剤(次亜塩素酸含)1500ml	1本	キッチンハイター
7	ごみ袋市指定ゴミ袋 45ℓ(20枚入り)	4袋	計80枚
8	ペーパータオル(手拭用)200枚	5束	計1,000枚
9	非接触型体温計(電池)	1本	
10	アルコール手指消毒剤 1000ml	3本	
11	薬用ハンドソープ キレイキレイ泡タイプライオン 250ml	4本	
12	薬用ハンドソープ キレイキレイ(詰替)泡タイプ 800ml	1本	
13	ウェットティッシュ 90枚入り	3個	
14	境界線テープ(養生テープ)	2、3巻	
15	健康状態チェックシート(拡大)	2枚	クリアーケース
16	避難所受付レイアウト(案)	1枚	クリアーケース
17	受付、総合受付、専用スペース受付、発熱者等スペース、濃厚接触者スペース表示	各1枚	クリアーケース
18	発熱者等トイレ、濃厚接触者トイレ表示	各2枚	クリアーケース
19	厚生労働省リーフレット(4種類)	各1枚	クリアーケース
20	健康状態チェックシート (専用スペース入室用)	20枚	リングファイル
21	感染症への対応Q&A (自治体向け)	1式	リングファイル
22	避難者健康チェックシート	300枚	リングファイル

12. 被害の認定基準・ 災害救助法関連

被害の認定基準

分類	被害項目	記入要領（「災害による被害報告について」による）	記入上の留意事項	
人的被害	共通		○ 被害者の居住する市町と被害発生場所の市町が異なる場合は、被害発生場所の市町が計上する。	
	死者	当該災害が原因で死亡し、死体を確認した者又は死体は確認できないが、死亡したことが確実な者	○ 当該災害による負傷者が、発災後48時間以内に死亡した場合は、「死者」として計上する。	
	行方不明者	当該災害が原因で所在不明となり、かつ、死亡の疑いがある者		
	負傷者	重傷者	当該災害により負傷し、医師の治療を受け又は受ける必要がある者のうち、1月以上の治療を要する見込みの者	○ 「重症」「中等症」「軽症」と混同しないこと。
		軽傷者	当該災害により負傷し、医師の治療を受け又は受ける必要がある者のうち、1月未満で治療できる見込みの者	○ 負傷程度・部位・加療期間について、可能な限り診断した医師又は病院等から正確な情報を得て適切に計上すること。
建物被害	共通	<p>「住家」とは、現実に居住のために使用している建物をいい、社会通念上の住家であるかどうかは問わない。</p> <p>「非住家」とは、住家以外の建物で、他の被害箇所項目に属さないものとし、全壊又は半壊の被害を受けたもののみを計上する。</p>	<p>○ 別荘・空き家等で、現に人が居住していない場合は、「非住家」となる。</p> <p>○ 通常「非住家」と認められる店舗や倉庫等であっても、人が居住している場合で、当該居住部分に被害が生じた場合は、「住家被害」として計上する。</p> <p>なお、店舗や倉庫等のみの被害の場合は「非住家」として取り扱うが、両方に被害が及んでいる場合は、「住家被害」として計上し、非住家被害としては計上しない。</p> <p>また、店舗併用住宅や店舗複合型マンション等についても同様とする。</p> <p>○ 「棟」とは、一つの独立した建物をいい、離れ、納屋、倉庫等は、母屋とは別に各1棟として取り扱う。ただし、ごく小規模なものは除く。</p> <p>また、二つ以上の建物が渡り廊下等で接続している場合にも各1棟として計上する。</p> <p>アパート、マンション等の集合住宅が被害を受けた場合は、被災棟数は「1」とし、被災世帯数はその建物に居住する世帯数を計上する。</p>	
	住家被害	全壊	住家が、その居住のための基本的機能を喪失したもので、すなわち、住家全部が倒壊、流失、埋没したもの、又は住家の損壊（ここでいう「損壊」とは、住家が被災により損傷、劣化、傾斜等何らかの変化を生じることにより、補修しなければ元の機能を復元し得ない状況に至ったものをいう。以下同じ。）が甚だしく、補修により元通りに再使用することが困難なもので、具体的には、住家の損壊若しくは流出した部分の床面積が、その住家の延べ床面積の70%以上に達した程度のもので、又は住家の主要な構成要素（ここでいう「主要な要素」とは、住家の構成要素のうち造作等を除いたものであって、住家の一部として固定された設備を含む。以下同じ。）の経済的被害を住家全体に占める損害割合で表し、その住家の損害割合が50%以上に達した程度のものであるとする。	

分類	被害項目	記入要領（「災害による被害報告について」による）	記入上の留意事項
建物被害	住家被害	半壊 住家が、その居住のための基本的機能の一部を喪失した、すなわち、住家の損壊が甚だしいが、補修すれば元通りに再使用できる程度のもので、具体的には、損壊部分はその住家の延べ床面積の20%以上70%未満のもの、又は住家の主要な構成要素の経済的被害を住家全体に占める損害割合で表し、その住家の損害割合が20%以上50%未満のものとする。	○ 屋根瓦の相当部分が落ちた様な場合は、「一部破損」となるが、屋根の主要部分に被害が生じた場合は、「半壊」以上として取り扱う。
		大規模半壊 上記「半壊」のうち、構造耐力上主要な部分の補修を補修を含む大規模な補修を行わなければ当該住宅に居住することが困難なもの。具体的には、損壊部分はその住家の延べ床面積の50%以上70%未満のもの又は住家の主要な構成要素の経済的被害を住家全体に占める損害割合で表し、その住家の損害割合が40%以上50%未満のものとする。	
		中規模半壊 上記「半壊」のうち、居室の壁、床又は天井のいずれかの室内に面する部分の過半の補修を含む相当規模の補修をおこなわなければ当該住宅に居住することが困難なもの。具体的には、損壊部分はその住家の延べ床面積の30%以上50%未満のもの又は住家の主要な構成要素の経済的被害を住家全体に占める損害割合で表し、その住家の損害割合が30%以上40%未満のものとする。	
		半壊 上記「半壊」のうち、大規模半壊、中規模半壊を除くもの。具体的には、損壊部分はその住家の延べ床面積の20%以上30%未満のもの又は住家の主要な構成要素の経済的被害を住家全体に占める損害割合で表し、その住家の損害割合が20%以上30%未満のものとする。	
		準半壊 住家が半壊に準ずる程度の損傷を受けたもので、具体的には、損壊部分はその住家の延べ床面積の10%以上20%未満のもの又は住家の主要な構成要素の経済的被害を住家全体に占める損害割合で表し、その住家の損害割合が10%以上20%未満のものとする。	
		一部破損 全壊及び半壊に至らない程度の住家の破損で、補修を必要とする程度のものである。ただし、ガラスが数枚破損した程度のごく小さなものは除く。	
		床上浸水 住家の床より上に浸水したものと全壊・半壊には該当しないが、土砂・竹木のたい積により一時的に居住することができないものとする。	○ アパート、マンション等の集合住宅で2階建て以上の建物の被災世帯は次のように取り扱う。 ① 1階部分が床下浸水の場合、1階に居住する世帯のみでなく、その建物に居住する世帯数を「床下浸水」に計上する。 ② 1階部分が床上浸水の場合、1階に居住する世帯数は「床上浸水」に計上し、2階以上に居住する世帯数は、「床下浸水」に計上する。

分類	被害項目		記入要領（「災害による被害報告について」による）	記入上の留意事項
建物被害	住家被害	床下浸水	床上浸水に至らない程度に浸水したものとす。	○ 店舗・事務所等複合型マンションで2階建て以上の建物の被災世帯は、1階部分の店舗等が床上・床下浸水したとしても、2階以上に居住する世帯数を「床下浸水」として計上する。
	非住家被害	公共建物	役場庁舎、公民館、公立保育所等で公用又は公共の用に供する建物とする。	○ 「建物」とは、建築基準法第2条に規定する建築物及び特殊建築物とする。
		その他	公共建物以外の倉庫、土蔵、車庫等の建物とする。	
その他の被害	田畑	流出・埋没	田畑の耕土が流出し、又は砂利等のたい積のため、耕作が不能になったものとする。	
		冠水	稲等の作物の先端が見えなくなる程度に水に浸かったものとする。	
	学校		小学校、中学校、高等学校、大学、高等専門学校、盲学校、聾学校、養護学校及び幼稚園における教育の用に供する施設とする。	○ 学校教育法第1条に規定する学校の建物被害とする。 ○ 一つの学校内で、校舎、体育館等複数の施設が被害を受けた場合でも、1箇所として計上する。
	病院		医療法に規定する「病院」とする。	○ 20人以上の患者を入院させるための施設を有するものであって、診療所等は含まない。
	道路		道路法第2条第1項に規定する道路のうち、橋梁を除いたものとする。	○ 高速自動車国道、一般国道、県道、市町道等の一般交通の用に供する道で、トンネル、渡船施設は含むが、農業用道路や林道等は含まない。 ○ 次の被害について計上し、冠水は含まない。 ① がけ崩れ等による道路の埋没 ② 土砂流出等による道路の陥没 ③ 土砂流出等による路肩の崩壊 ④ その他
	橋りょう		道路を連結するために河川、運河等の上に架設された橋とする。	○ 橋長が2メートル以上の次の被害について計上する。 ① 橋桁の落下又は相当程度の被害 ② 橋を支える橋台の破損 ③ 橋を支える橋脚の破損 ④ 河川の増水等による越水
	河川		河川法が適用され、若しくは準用される河川若しくはその他の河川又はこれらのものの維持管理上必要な堤防、護岸、水利、床上、その他の施設若しくは沿岸を保全するために防護することを必要とする河岸とする。	○ 次の被害について計上し、溢水は含まない。 ① 全壊（施設の損壊が甚だしく、補修では機能が回復しない程度の被害） ② 半壊（施設の損壊が甚だしいが、補修により機能が回復できる程度の被害） ③ 破堤による堤防外への水の流出 ④ 決壊に至らない堤防等の破損

分類	被害項目	記入要領（「災害による被害報告について」による）	記入上の留意事項
その他の被害	港湾	港湾法第2条第5項に規定する水域施設、外かく施設、けい留施設、又は港湾の利用及び管理に必要な臨港交通施設とする。	<ul style="list-style-type: none"> ○ 主な施設は次のとおり <ul style="list-style-type: none"> ① 水域施設 航路、泊地及び船だまり ② 外かく施設 防波堤、防砂堤、防潮堤、導流堤、水門、こう（閘）門、護岸、堤防、突堤及び胸壁 ③ けい留施設 岸壁、けい船浮標、けい船杭、棧橋、浮き棧橋、物揚場及び船揚場 ④ 臨港交通施設 道路、駐車場、橋りょう、鉄道、軌道、運河及びヘリポート ○ 「漁港」は「港湾」に含まない。
その他の被害	砂防	砂防法第1条に規定する砂防施設、同法第3条の規定によって同法が準用される砂防のための施設又は同法第3条の2の規定によって同法が準用される天然の河岸とする。	<ul style="list-style-type: none"> ○ 主な施設は次のとおり <ul style="list-style-type: none"> ① 砂防ダム 有害土砂を貯砂、調整する目的で溪流を横断して築造される構造物で、高さが5メートル以上のもの。 ② 流路工 溪流の縦横浸食によって土砂生産が行われる場合に、護岸工床固工の併用により水路を固定し、縦横浸食を防止する構造物。 ③ 床固工 溪流の浸食防止および溪床の不安定なたい積土砂の移動を防止する目的をもって溪流を横断して築造される構造物で、高さが5メートル未満のもの。 ④ 水制工 溪流に向かって河岸より突出し、対岸に達していない構造物。 ⑤ 山腹工 荒廃した山腹を階段石積工、植栽工等で安定させたもの。
その他の被害	清掃施設	ごみ処理施設及びし尿処理施設とする。	
その他の被害	崖くずれ	自然がけ及び宅地造成に伴う人造がけの崩落など、斜面表層の土砂や岩石が地中のある面を境にして滑り落ちて人若しくは建物に被害を及ぼし、また、道路・交通等に支障を及ぼしたものとする。	<ul style="list-style-type: none"> ○ 流出土砂等が容易に撤去できる等、ごく軽微な被害については計上せず、倒木等も含まない。 ○ 人若しくは建物に被害がなく、道路・交通上も支障がない場合でも、その崩落・崩壊が概ね50立米を超えるものについては報告する。
その他の被害	鉄道不通	汽車、電車等の運行が不能となった程度の被害とする。	<ul style="list-style-type: none"> ○ 次の被害により汽車、電車等の運行が不能になった区間数を計上する。 <ul style="list-style-type: none"> ① がけ崩れ等による線路の崩落、埋没及び破損 ② 大規模な線路及び地盤の流出 ③ 築堤崩壊による小規模な地盤の流出 ④ 鉄橋の流出及び相当程度の被害 ⑤ 列車の脱線 ⑥ 架線の切断 ⑦ その他

分類	被害項目	記入要領（「災害による被害報告について」による）	記入上の留意事項
その他の災害	被害船舶	ろ（櫓）・かい（櫂）のみをもって運転する舟以外の舟で、船体が没し、航行不能になったもの及び流出し、所在が不明になったもの、並びに修理しなければ運行できない程度の被害を受けたものとする。	
	水道	上水道又は簡易水道で断水している戸数のうち、最も多く断水した時点における戸数とする。	
	電話	災害により通話不能となった電話の回線数とする。	○ 発信規制により電話がかかりにくい状態となった場合は含めない。
	電気	災害により停電した戸数のうち、最も多く停電した時点における戸数とする。	
	ガス	一般ガス事業又は簡易ガス事業で供給停止となっている戸数のうち、最も多く供給停止となった時点における戸数とする。	
	ブロック塀	倒壊したブロック塀又は石塀の箇所数とする。	
火災被害	共通	火災発生件数については、地震又は火山噴火の場合のみ報告するものとする。	
	建物		○ 「建物」とは、建築基準法第2条に規定する建築物及び特殊建築物とする。
	危険物		○ 「危険物」とは、消防法第2条に規定する危険物とする。
	その他		
罹災世帯数	災害により全壊、半壊及び床上浸水の被害を受け、通常の生活を維持できなくなった生計を一にしている世帯数とする。	○ 一部破損及び床下浸水の場合は計上しない。 ○ 寄宿舍、下宿、その他これに類する施設に宿泊するもので共同生活を営んでいるものについては、これを一世帯として取り扱い、また、同一家屋の親子、夫婦であっても、生活が別であれば分けて取り扱う。	
罹災者数	罹災世帯の構成員とする。		
災害対策本部設置		○ 災害対策基本法第23条に基づく災害対策本部の設置回数を計上する。	
消防職員出動延人数		○ 消火活動や救出・救助活動、救急搬送等で出動した消防職員の延人数を計上する。	
消防団員出動延人数		○ 消火活動や救出・救助活動等で出動した消防団員の延人数を計上する。	

災害救助法適用基準

(災害救助法施行令抜粋)

- (1) 当該市町村(特別区を含む。以下同じ。)の区域(地方自治法(昭和 22 年法律第 67 号)第 252 条の 19 第 1 項の指定都市にあっては、当該市の区域又は当該市の区若しくは総合区の区域とする。以下同じ。)内の人口に応じそれぞれ別表第 1 に定める数以上の世帯の住家が滅失したこと。(注・三島市適用基準世帯数 100 世帯)
- (2) 当該市町村の区域を包括する都道府県の区域内において、当該都道府県の区域内の人口に応じそれぞれ別表第 2 に定める数以上の世帯(注・2,500 世帯)の住家が滅失した場合であって、当該市町村の区域内の人口に応じそれぞれ別表第 3 に定める数以上の世帯(注・三島市適用基準世帯数の 1/2 の世帯数)の住家が滅失したこと。
- (3) 当該市町村の区域を包括する都道府県の区域内において、当該都道府県の区域内の人口に応じそれぞれ別表第 4 に定める数以上の世帯(注・12,000 世帯)の住家が滅失したこと又は当該災害が隔絶した地域に発生したものである等被災者の救護を著しく困難とする内閣府令で定める特別の事情がある場合であって、多数の世帯の住家が滅失したこと。
- (4) 多数の者が生命又は身体に危害を受け、又は受けるおそれが生じた場合であって、内閣府令で定める基準に該当すること。
- (5) 前項第 1 号から第 3 号までに規定する住家が滅失した世帯の数の算定に当たっては、住家が半壊し又は半焼する等著しく損傷した世帯は 2 世帯をもって、住家が床上浸水、土砂の堆積等により一時的に居住することができない状態となった世帯は 3 世帯をもって、それぞれ住家が滅失した 1 の世帯とみなす。

(令別表第 1)

市町村の区域内の人口		住家減失世帯数
5,000人未満		30世帯
5,000人以上	15,000人未満	40 "
15,000 "	30,000 "	50 "
30,000 "	50,000 "	60 "
50,000 "	100,000 "	80 "
100,000 "	300,000 "	100 "
300,000 "		150 "

(令別表第 2)

都道府県の区域内の人口		住家減失世帯数
1,000,000人未満		1,000世帯
1,000,000人以上	2,000,000人未満	1,500 "
2,000,000 "	3,000,000 "	2,000 "
3,000,000 "		2,500 "

(令別表第 3)

市町村の区域内の人口		住家減失世帯数
5,000人未満		15世帯
5,000人以上	15,000人未満	20 "
15,000 "	30,000 "	25 "
30,000 "	50,000 "	30 "
50,000 "	100,000 "	40 "
100,000 "	300,000 "	50 "
300,000 "		75 "

(令別表第 4)

都道府県の区域内の人口		住家減失世帯数
1,000,000人未満		5,000世帯
1,000,000人以上	2,000,000人未満	7,000 "
2,000,000 "	3,000,000 "	9,000 "
3,000,000 "		12,000 "

住家の滅失等の認定及び単位

全壊	住家が、その居住のための基本的機能を喪失したものの、すなわち、住家全部が倒壊、流失、埋没、焼失したもの、又は住家の損壊（ここでいう「損壊」とは、住家が被災により損傷、劣化、傾斜等何らかの変化を生じることにより、補修しなければ元の機能を復元し得ない状況に至ったものをいう。以下同じ。）が甚だしく、補修により元通りに再使用することが困難なもので、具体的には、住家の損壊若しくは流出した部分の床面積が、その住家の延べ床面積の70%以上に達した程度のもの、又は住家の主要な構成要素（ここでいう「主要な要素」とは、住家の構成要素のうち造作等を除いたものであって、住家の一部として固定された設備を含む。以下同じ。）の経済的被害を住家全体に占める損害割合で表し、その住家の損害割合が50%以上に達した程度のものであるとする。
半壊	住家が、その居住のための基本的機能の一部を喪失した、すなわち、住家の損壊が甚だしいが、補修すれば元通りに再使用できる程度のもので、具体的には、損壊部分はその住家の延べ床面積の20%以上70%未満のもの、又は住家の主要な構成要素の経済的被害を住家全体に占める損害割合で表し、その住家の損害割合が20%以上50%未満のものであるとする。
大規模半壊	上記「半壊」のうち、構造耐力上主要な部分の補修を補修を含む大規模な補修を行わなければ当該住宅に居住することが困難なものである。具体的には、損壊部分はその住家の延べ床面積の50%以上70%未満のもの又は住家の主要な構成要素の経済的被害を住家全体に占める損害割合で表し、その住家の損害割合が40%以上50%未満のものであるとする。
中規模半壊	上記「半壊」のうち、居室の壁、床又は天井のいずれかの室内に面する部分の過半の補修を含む相当規模の補修をおこなわなければ当該住宅に居住することが困難なものである。具体的には、損壊部分はその住家の延べ床面積の30%以上50%未満のもの又は住家の主要な構成要素の経済的被害を住家全体に占める損害割合で表し、その住家の損害割合が30%以上40%未満のものであるとする。
半壊	上記「半壊」のうち、大規模半壊、中規模半壊を除くもの。具体的には、損壊部分はその住家の延べ床面積の20%以上30%未満のもの又は住家の主要な構成要素の経済的被害を住家全体に占める損害割合で表し、その住家の損害割合が20%以上30%未満のものであるとする。
準半壊	住家が半壊に準ずる程度の損傷を受けたもので、具体的には、損壊部分はその住家の延べ床面積の10%以上20%未満のもの又は住家の主要な構成要素の経済的被害を住家全体に占める損害割合で表し、その住家の損害割合が10%以上20%未満のものであるとする。
一部破損	全壊及び半壊に至らない程度の住家の破損で、補修を必要とする程度のものであるとする。 ただし、ガラスが数枚破損した程度のごく小さなものは除く。
床上浸水	住家の床より上に浸水したものと全壊・半壊には該当しないが、土砂・竹木のたい積により一時的に居住することができないものとする。

全壊、半壊は「災害の被害認定基準について」（平成13年内閣府通知）

大規模半壊、中規模半壊は「被災者生活支援再建法」（令和2年12月4日改正ほか）

準半壊は「災害救助事務取扱要領」（令和2年3月3日）に拠る。

世帯及び住家の単位

住 家	現実にその建物を直接居住の用に供しているもの。一般に非住家とする土蔵、小屋等であっても現に住家として居住しているときは、住家。
世 帯	<ul style="list-style-type: none">・ 生計を一にしている実際の生活単位・ 同一家屋内の親子夫婦であっても、生活の実態が別々であれば2世帯・ マンションのように1棟の建物内に、複数の世帯が独立した生計を営んでいる場合、それぞれの世帯をひとつの世帯とする。・ 寄宿舍、下宿、社会福祉施設等で共同生活を営んでいるものについては、その寄宿舍等を1世帯として取り扱う。

※参照 災害救助の手引き（令和3年4月静岡県健康福祉部）

災害救助法費用限度額（静岡県災害救助法施行細則）

※参照 『災害救助の手引き』 令和4年度災害救助基準（令和5年4月現在）

救助の種類	対象	費用の限度額	期間	備考
避難所の設置 (法第4条第1項)	災害により現に被害を受け、又は受けるおそれのある者に供与する。	(基本額) 避難所設置費 1人 1日あたり 330円以内 高齢者等の要配慮者等を収容する「福祉避難所」を設置した場合、当該地域における通常の実費を支出でき、上記を超える額を加算できる。	災害発生の日から7日以内	1 費用は、避難所の設置、維持及び管理のための賃金職員雇上費、消耗器材費、建物等の使用謝金、借上費又は購入費、光熱水費並びに仮設便所等の設置費を含む。 2 避難に当たっての輸送費は別途計上 3 避難所での避難生活が長期にわたる場合等においては、避難所で避難生活している者への健康上の配慮等により、ホテル・旅館など宿泊施設を借上げて実施することが可能。
避難所の設置 (法第4条第2項)	災害が発生するおそれがある場合において、被害を受けるおそれがあり、現に救助を要する者に供与する。	(基本額) 上記と同様 ◎期間 法第2条第2項による救助を開始した日から、災害が発生しなかったと判明し、現に救助の必要がなくなった日までの期間 (災害が発生し、継続して避難所の供与を行う必要が生じた場合は、法第2条第2項に定める救助を終了する旨を公示した日までの期間)		1 費用は、災害が発生するおそれがある場合において必要となる建物の使用謝金や光熱水費とする。なお、夏期のエアコンや冬期のストーブ、避難者が多数の場合の仮設トイレの設置費や、避難所の警備等のための賃金職員等雇上費など、やむを得ずその他の費用が必要となる場合は、内閣府と協議すること。 2 避難に当たっての輸送費は別途計上
応急仮設住宅の供与(建設型応急住宅)	住宅が全壊、全焼又は流失し、居住する住家がない者であって、自らの資力では住宅を得ることができない者	1 規模 応急救助の趣旨を踏まえ、実施主体が地域の実情、世帯構成等に応じて設定 2 基本額 1戸当たり 6,285,000円以内 3 建設型応急住宅の供与終了に伴う解体撤去及び土地の原状回復のため支出できる費用は、当該地域における実費。	災害発生の日から20日以内着工 ※供与期間は2年以内	1 費用は設置にかかる原材料費、労務費、付帯設備工事費、輸送費及び建築事務費等の一切の経費として、6,285,000円以内であればよい。 2 同一敷地内等に概ね50戸以上設置した場合は、集会等に利用するための施設を設置できる。(50戸未満の場合でも小規模な施設を設置できる。 3 高齢者等の要配慮者等を数人以上収容する「福祉仮設住宅」を設置できる。

救助の種類	対象	費用の限度額	期間	備考
応急仮設住宅の供与（賃貸型応急住宅）	住宅が全壊、全焼又は流失し、居住する住家がない者であって、自らの資力では住宅を得ることができない者	1 規模 建設型仮設住宅に準じる。 2 基本額 地域の実情に応じた額	災害発生の日から速やかに借上げ、提供	1 費用は、家賃、共益費、敷金、礼金、仲介手数料、火災保険等、民間賃貸住宅の貸主、仲介業者との契約に不可欠なものとして、地域の実情に応じた額とすること。 2 供与期間は、建設型仮設住宅と同様
炊き出しその他による食品の給与	1 避難所に收容された者 2 住家に被害を受け、若しくは災害により現に炊事のできない者	1人 1日当たり 1,180円以内	災害発生の日から7日以内	食品給与のための総経費を延給食日数で除した金額が限度額以内であればよい。 (1食は 1/3日)
飲料水の供給	現に飲料水を得ることができない者(飲料水及び炊事のための水であること。)	当該地域における通常の実費	災害発生の日から7日以内	輸送費、人件費は別途計上
被服、寝具その他生活必需品の給与又は貸与	全半壊(焼)、流失、床上浸水等により、生活上必要な被服、寝具、その他生活必需品を喪失、若しくは毀損等により使用することができず、直ちに日常生活を営むことが困難な者	1 夏季(4月～9月) 冬季(10月～3月)の季別は災害発生の日をもって決定する。 2 下記金額の範囲内	災害発生の日から10日以内	1 備蓄物資の価格は年度当初の評価額 2 現物給付に限ること

区 分		1人世帯	2人世帯	3人世帯	4人世帯	5人世帯	6人以上 1人増すご とに加算
全壊 流失	夏季	18,700	24,000	35,600	42,500	53,900	7,800
	冬季	31,000	40,100	55,800	65,300	82,200	11,300
半壊 床上浸水	夏季	6,100	8,200	12,300	15,000	18,000	2,600
	冬季	9,900	12,900	18,300	21,800	27,400	3,600

医療	医療の途を失った者(応急的処置)	1 救護班…使用した薬剤、治療材料、医療器具破損等の実費 2 病院又は診療所…国民健康保険診療報酬の額以内 3 施術者…協定料金の額以内	災害発生の日から14日以内	患者等の移送費は、別途計上
助産	災害発生の日以前又は以後7日以内に分べんした者であって災害のため助産の途を失った者	1 救護班等による場合は、使用した衛生材料等の実費 2 助産師による場合は、慣行料金の100分の80以内の額	分べんした日から7日以内	妊婦等の移送費は、別途計上 ※対象(補足) 出産のみならず、死産及び流産を含み現に助産を要する状態にある者を含む。

救助の種類	対象	費用の限度額	期間	備考
被災者の救出	1 現に生命、身体が危険な状態にある者 2 生死不明な状態にある者	当該地域における通常の実費	災害発生の日から3日以内	1 期間内に生死が明らかにならない場合は、以後「死体の捜索」として取り扱う。 2 輸送費、人件費は、別途計上
被災した住宅の応急修理	1 住家が半壊(焼)若しくはこれらに準ずる程度の損傷を受け、自らの資力により応急修理をすることができない者 2 大規模な補修を行わなければ居住することが困難である程度に住家が半壊(焼)した者	居室、炊事場及び便所等日常生活に必要最小限度の部分1世帯当たり ①大規模半壊、中規模半壊又は半壊若しくは半焼の被害を受けた世帯 655,000円以内 ②半壊又は半焼に準ずる程度の損傷により被害を受けた世帯 318,000円以内	災害発生の日から3ヵ月以内 (災害対策基本法第23条の3第1項に規定する特定災害対策本部、同法第24条第1項に規定する非常災害対策本部又は同法第28条の2第1項に規定する緊急災害対策本部が設置された災害にあっては、6ヵ月以内)	
学用品の給与	住家の全壊(焼)、流失、半壊(焼)又は床上浸水により学用品を喪失又は毀損等により使用することができず、就学上支障のある小学校児童、中学校生徒、義務教育学校生徒及び高等学校等生徒	1 教科書及び教科書以外の教材で教育委員会に届出又はその承認を受けて使用している教材、又は正規の授業で使用している教材実費 2 文房具及び通学用品は、1人当たり次の金額以内 小学校児童 4,700円 中学校生徒 5,000円 高等学校等生徒 5,500円	災害発生の日から (教科書) 1ヵ月以内 (文房具及び通学用品) 15日以内	1 備蓄物資は評価額 2 入進学時の場合には個々の実情に応じて支給する。
埋葬	災害の際死亡した者を対象にして実際に埋葬を実施する者に支給	1体当たり 大人(12歳以上) 213,800円以内 小人(12歳未満) 170,900円以内	災害発生の日から10日以内	災害発生の日以前に死亡した者であっても対象となる。
死体の捜索	行方不明の状態にあり、かつ、四囲の事情によりすでに死亡していると推定される者	当該地域における通常の実費	災害発生の日から10日以内	1 輸送費、人件費は、別途計上 2 災害発生後3日を経過したものは一応死亡した者と推定している。
死体の処理	災害の際死亡した者について、死体に関する処理(埋葬を除く。)をする。	(洗浄、消毒等) 1体当たり3,500円以内 (一時保存) 既存建物借上費 通常の実費 既存建物以外 1体当たり 5,400円以内 (検案) 救護班以外は慣行料金	災害発生の日から10日以内	1 検案は原則として救護班 2 輸送費、人件費は、別途計上 3 死体の一時保存にドライアイスの購入費等が必要な場合は当該地域における通常の実費を加算できる。

救助の種類	対象	費用の限度額	期間	備考
障害物の除去	居室、炊事場、玄関等に障害物が運びこまれているため生活に支障をきたしている場合で自力では除去することのできない者	市町内において障害物の除去を行った1世帯当たりの平均 138,300円以内	災害発生の日から10日以内	
輸送費及び賃金 職員等雇 上費 (法第4条 第1項)	1 被災者の避難に係る支援 2 医療及び助産 3 被災者の救出 4 飲料水の供給 5 死体の捜索 6 死体の処理 7 救済用物資の整理配分	当該地域における通常の実費	救助の実施が認められる期間以内	
輸送費及び賃金 職員等雇 上費 (法第4条 第2項)	避難者の避難に係る支援	当該地域における通常の実費 災害が発生するおそれ段階の救助は、高齢者・障害者等で避難行動が困難な要配慮者の方の輸送であり、以下の費用を対象とする。 ・避難所へ輸送するためのバス借上げ等に係る費用 ・避難者がバス等に乗降するための補助員など、避難支援のために必要となる賃金職員等雇上費	救助の実施が認められる期間以内	

実費弁償

1 災害救助法施行令第4条第1号から第4号までに規定する者

職種	日当(1人1日当たり)	時間外勤務手当	旅費
医師及び歯科医師	22,400円以内	勤務1時間につき、当該日当の額に7.75分の1を乗じて得た額に100分の125(当該勤務が午後10時から翌日の午前5時までの間である場合は、100分の150)を乗じて得た額とする。	職員の給与に関する条例(昭和28年静岡県条例第31号)第4条第1項第1号に規定する行政職給料表による5級の職務にある者の旅費の額に相当する額以内とする。
薬剤師	17,100円以内		
保健師、助産師、看護師及び准看護師	15,800円以内		
診療放射線技師、臨床検査技師及び臨床工学技士	17,100円以内		
救急救命士	14,800円以内		
歯科衛生士	17,100円以内		
土木技術者及び建築技術者	16,400円以内		
大工	30,200円以内		
左官	27,200円以内		
とび職	26,100円以内		

2 災害救助法施行令第4条第5号から第10号までに規定する者

業者のその地域における慣行料金による支出実績に、手数料としてその100分の3の額を加算した額以内とする。

災害弔慰金の支給等に関する条例

昭和49年6月14日

条例第7号

最終改正 令和2年2月26日

条例第5号

第1章 総則

(目的)

第1条 この条例は、災害弔慰金の支給等に関する法律(昭和48年法律第82号。以下「法」という。)及び災害弔慰金の支給等に関する法律施行令(昭和48年政令第374号。以下「令」という。)の規定に準拠し、暴風、豪雨等の自然災害により死亡した市民の遺族に対する災害弔慰金の支給を行い、自然災害により精神又は身体に著しい障害を受けた市民に災害障害見舞金の支給を行い、及び自然災害により被害を受けた世帯の世帯主に対する災害援護資金の貸付けを行い、もって市民の福祉及び生活の安定に資することを目的とする。

(定義)

第2条 この条例において、次の各号に掲げる用語の定義は、それぞれ当該各号に定めるところによる。

- (1) 災害暴風、豪雪、豪雨、洪水、高潮、地震、津波その他異常な自然現象により被害が生ずることをいう。
- (2) 市民災害により被害を受けた当時、当市の区域内に住所を有した者をいう。

第2章 災害弔慰金の支給

(災害弔慰金の支給)

第3条 市長は、市民が令第1条に規定する災害(以下この章及び次章において単に「災害」という。)により死亡したときは、その者の遺族に対し、災害弔慰金の支給を行うものとする。

(災害弔慰金を支給する遺族)

第4条 災害弔慰金を支給する遺族の範囲は、法第3条第2項の遺族の範囲とし、その順位は、次に掲げるとおりとする。

- (1) 兄弟姉妹以外の遺族については、死亡者の死亡当時において死亡者により生計を主として維持していた者を先にし、その他の者を後にする。
 - (2) 前号の場合において、同順位の遺族については、次に掲げる順序とする。
 - ア 配偶者
 - イ 子
 - ウ 父母
 - エ 孫
 - オ 祖父母
 - (3) 配偶者、子、父母、孫又は祖父母のいずれもが存しない場合は、兄弟姉妹とする。
- 2 前項の場合において、同順位の父母については、養父母を先にし、実父母を後にし、同順位の祖父母については、養父母の父母を先にし、実父母の父母を後にし、父母の養父母を先にし、実父母を後にする。
- 3 兄弟姉妹以外の遺族が遠隔地にある場合その他の事情により、前2項の規定により難しいときは、前2項の規定にかかわらず、兄弟姉妹以外の遺族のうち、市長が適当と認める者に支給することができる。
- 4 前3項の場合において災害弔慰金の支給を受けるべき同順位の遺族が2人以上あるときは、その1人に対してした支給は、全員に対しなされたものとみなす。

(災害弔慰金の額)

第5条 災害により死亡した者1人当たりの災害弔慰金の額は、その死亡者が死亡当時においてその死亡に関し災害弔慰金を受けることができることとなる者の生計を主として維持していた場合にあっては500万円とし、その他の場合にあっては250万円とする。ただし、死亡者がその死亡に係る災害に関し、既に次章に規定する災害障害見舞金の支給を受けている場合は、これらの額から当該支給を受けた災害障害見舞金の額を控除した額とする。

(死亡の推定)

第6条 災害の際現にその場に居合わせた者についての死亡の推定については、法第4条の規定によるものとする。

(支給の制限)

第7条 弔慰金は、次の各号に掲げる場合には支給しない。

- (1) 当該死亡者の死亡が、その者の故意又は重大な過失により生じたものである場合
- (2) 令第2条に規定する場合
- (3) 災害に際し、市長の避難の指示に従わなかったことその他の特別の事情があるため、市長が支給を不相当と認めた場合

(支給の手続)

第8条 市長は、災害弔慰金の支給を行うべき事由があると認めるときは、規則で定めるところにより支給を行うものとする。

2 市長は、災害弔慰金の支給に関し、遺族に対し、必要な報告又は書類の提出を求めることができる。

第3章 災害障害見舞金の支給

(災害障害見舞金の支給)

第9条 市は、市民が災害により負傷し、又は疾病にかかり、治ったとき(その症状が固定したときを含む。)に法別表に掲げる程度の障害があるときは、当該市民(以下「障害者」という。)に対し、災害障害見舞金の支給を行うものとする。

(災害障害見舞金の額)

第10条 障害者1人当たりの災害障害見舞金の額は、当該障害者が災害により負傷し、又は疾病にかかった当時においてその属する世帯の生計を主として維持していた場合にあっては250万円とし、その他の場合にあっては125万円とする。

(準用規定)

第11条 第7条及び第8条の規定は、災害障害見舞金について準用する。

第4章 災害援護資金の貸付け

(災害援護資金の貸付け)

第12条 市長は、令第3条に掲げる災害により、法第10条第1項各号に掲げる被害を受けた世帯の市民である世帯主に対し、その生活の立て直しに資するため、災害援護資金の貸付けを行うものとする。

2 前項に掲げる世帯は、その所得について法第10条第1項に規定する要件に該当するものでなければならない。

(災害援護資金の限度額等)

第13条 災害援護資金の1災害における1世帯当たりの貸付限度額は、災害による当該世帯の被害の種類及び程度に応じ、それぞれ次の各号に掲げるとおりとする。

- (1) 療養に要する期間がおおむね1月以上である世帯主の負傷(以下「世帯主の負傷」という。)があり、かつ、次のいずれかに該当する場合
 - ア 家財についての被害金額がその家財の価額のおおむね3分の1以上である損害(以下「家財の損害」という。)がない場合及び住居の損害がない場合 150万円
 - イ 家財の損害があり、かつ、住居の損害がない場合 250万円
 - ウ 住居が半壊した場合 270万円
 - エ 住居が全壊した場合 350万円
- (2) 世帯主の負傷がなく、かつ、次のいずれかに該当する場合
 - ア 家財の損害があり、かつ、住居の損害がない場合 150万円
 - イ 住居が半壊した場合 170万円
 - ウ 住居が全壊した場合(エの場合を除く。) 250万円
 - エ 住居の全体が滅失若しくは流失した場合 350万円
- (3) 第1号のウ又は前号のイ若しくはウにおいて、被災した住居を建て直すに際しその住居の残存部分を取り壊さざるを得ない場合等特別の事情がある場合には、「270万円」とあるのは「350万円」と、「170万円」とあるのは「250万円」と、「250万円」とあるのは「350万円」と読み替えるものとする。

2 災害援護資金の償還期間は10年とし、据置期間はそのうち3年とする。

(保証人及び利率)

- 第14条 災害援護資金の貸付けを受けようとする者は、保証人を立てることができる。
- 2 災害援護資金は、保証人を立てる場合は、無利子とし、保証人を立てない場合は、据置期間中は無利子とし、据置期間経過後は、延滞の場合を除き、その利率を年1パーセントとする。
 - 3 第1項の保証人は、災害援護資金の貸付けを受けた者と連帯して債務を負担するものとし、その保証債務は、令第9条の規定による違約金を包含するものとする。

(償還等)

- 第15条 災害援護資金は、年賦償還、半年賦償還又は月賦償還とする。
- 2 償還方法は、元利均等償還の方法とする。ただし、貸付金の貸付けを受けた者は、いつでも繰上償還をすることができる。
 - 3 償還金の支払猶予等、償還免除、報告等、一時償還及び違約金については、法第13条、第14条第1項及び第16条並びに令第8条、第9条及び第12条の規定によるものとする。

第5章 災害弔慰金等支給審査委員会

(委員会)

- 第16条 法第18条の規定に基づき、三島市災害弔慰金等支給審査委員会(以下「委員会」という。)を置く。
- 2 委員会は、市長の諮問に応じ、災害弔慰金及び災害障害見舞金の支給に関する事項を調査審議する。
 - 3 委員会の委員(以下「委員」という。)は、10人以内とし、次に掲げる者のうちから、必要の都度市長が委嘱する。
 - (1) 医師
 - (2) 弁護士
 - (3) その他市長が必要と認める者
 - 4 委員の任期は、その委嘱の日から当該諮問に係る調査審議が終了した日までとする。
 - 5 委員会に、会長及び副会長それぞれ1人を置き、委員の互選によりこれを定める。
 - 6 前各項に定めるもののほか、委員会の運営に関し必要な事項は、規則で定める。

第6章 補則

(規則への委任)

- 第17条 この条例の施行に関し必要な事項は、規則で定める。

附 則

この条例は、公布の日から施行し、昭和49年4月1日から適用する。

(略)

附 則(令和2年条例第5号)

- 1 この条例は、公布の日から施行する。
- 2 改正後の第14条及び第15条第1項の規定は、この条例の施行の日以後に生じた災害により被害を受けた世帯の世帯主に対する災害援護資金の貸付けについて適用し、同日前に生じた災害により被害を受けた世帯の世帯主に対する災害援護資金の貸付けについては、なお従前の例による。

被災者支援制度一覧表

制度名	支援制度の概要	罹災証明書の有無	お問合せ先																																				
罹災証明書の発行	★火災により被害(住家以外も含む)が生じた場合 火災により被害が生じ、消防署の調査を受けた方に対し「罹災証明書」を発行します。	/	三島消防署 予防係 972-5800																																				
	★地震、風水害等の災害により住家に被害が生じた場合 災害(火災を除く)により被害が生じ、公的支援を必要とする方に対し、住家の被害程度を判定した「罹災証明書」を発行します。		課税課資産税係 983-2758 983-2627																																				
被災証明書の発行	地震、風水害等の災害(火災は除く)により、住家以外の家屋、構築物等(物置、カーポート、ブロック塀、柵等)や土地について、被害があったことを証明する「被災証明書」を発行します。	/	課税課資産税係 983-2758 983-2627																																				
災害弔慰金の支給	災害救助法等が適用された災害により死亡された市民のご遺族に対して災害弔慰金を支給します。 ・死亡者が生計を主として維持していた場合 500万円 ・その他の場合 250万円	場合により必要(被災証明書)	福祉総務課 983-2610																																				
被災者生活再建支援制度(国制度)	1 趣旨 自然災害によりその生活基盤に著しい被害を受けた者に対し、都道府県が相互扶助の観点から拠出した基金を活用して被災者生活再建支援金を支給することにより、その生活再建を支援し、もって住民の生活の安定と被災地の速やかな復興に資することを目的とします。 2 対象の自然災害 10世帯以上の住宅全壊被害が発生した市町村等 3 支給額(世帯人数が一人の場合は以下の表の3/4の額)	必要	福祉総務課 983-2610																																				
	<table border="1"> <thead> <tr> <th rowspan="2">被災世帯の区分</th> <th rowspan="2">損害割合</th> <th rowspan="2">基礎支援金</th> <th colspan="2">支援金の支給額</th> </tr> <tr> <th colspan="2">加算支援金</th> </tr> <tr> <th colspan="3"></th> <th>住宅の再建手段</th> <th>支給額</th> </tr> </thead> <tbody> <tr> <td rowspan="3">全壊</td> <td rowspan="3">50%以上</td> <td rowspan="3">100万円</td> <td>建設・購入</td> <td>200万円</td> </tr> <tr> <td>補修</td> <td>100万円</td> </tr> <tr> <td>賃借</td> <td>50万円</td> </tr> <tr> <td rowspan="3">大規模半壊</td> <td rowspan="3">40%台</td> <td rowspan="3">50万円</td> <td>建設・購入</td> <td>200万円</td> </tr> <tr> <td>補修</td> <td>100万円</td> </tr> <tr> <td>賃借</td> <td>50万円</td> </tr> <tr> <td rowspan="3">中規模半壊</td> <td rowspan="3">30%台</td> <td rowspan="3">—</td> <td>建設・購入</td> <td>100万円</td> </tr> <tr> <td>補修</td> <td>50万円</td> </tr> <tr> <td>賃借</td> <td>25万円</td> </tr> </tbody> </table>			被災世帯の区分	損害割合	基礎支援金	支援金の支給額		加算支援金					住宅の再建手段	支給額	全壊	50%以上	100万円	建設・購入	200万円	補修	100万円	賃借	50万円	大規模半壊	40%台	50万円	建設・購入	200万円	補修	100万円	賃借	50万円	中規模半壊	30%台	—	建設・購入	100万円	補修
被災世帯の区分	損害割合	基礎支援金	支援金の支給額																																				
			加算支援金																																				
			住宅の再建手段	支給額																																			
全壊	50%以上	100万円	建設・購入	200万円																																			
			補修	100万円																																			
			賃借	50万円																																			
大規模半壊	40%台	50万円	建設・購入	200万円																																			
			補修	100万円																																			
			賃借	50万円																																			
中規模半壊	30%台	—	建設・購入	100万円																																			
			補修	50万円																																			
			賃借	25万円																																			
※国の制度の対象とならない災害により、被害を受けた世帯に対する静岡県独自の制度である「被災者自立生活再建支援補助金」があります。																																							
災害見舞金の支給	災害により被害を受け、弔慰金や他の見舞金等を受けていない市民に対して災害見舞金を支給します。 ・全壊、全焼、流出した住居に居住していた世帯の世帯主 3万円 ・半壊、半焼した住居に居住していた世帯の世帯主 2万円 ・床上浸水した住居に居住していた世帯の世帯主 1万円 ・死亡した市民(当該災害による負傷により、当該災害のやんだ日から起算して7日以内に死亡した市民を含む。)の遺族 3万円 ・災害により負傷し、概ね1月以上の療養を要する市民 2万円	場合により必要(被災証明書、火災は原則不要)	福祉総務課 983-2610																																				
災害障害見舞金の支給	災害救助法等が適用された災害により身体または精神に著しい障害を受けた市民に対して災害障害見舞金を支給します。 ・生計を主としていた者の場合 250万円 ・その他の者の場合 125万円	場合により必要(被災証明書)	福祉総務課 983-2610																																				
災害救援品等の支給	災害により住居が全焼、全壊、半焼、半壊、床上浸水した市民、避難所等に避難を要する市民に対して毛布等の災害救援品を支給します。	不要	福祉総務課 983-2610 (日赤三島市地区)																																				

制度名	支援制度の概要	罹災証明書の有無	お問合せ先
災害援護資金貸付	<p>災害救助法が適用された災害により、次の被害を受けた世帯の世帯主に対して貸付を行います。</p> <ul style="list-style-type: none"> ・世帯主が災害により負傷し、概ね1ヶ月以上の療養を要する等 ・住居又は家財の価額の概ね1/3以上の損害等 ・住居の半壊又は全壊・流出 <p>※所得制限あり</p>	場合により必要(被災証明書)	福祉総務課 983-2610
生活福祉資金貸付	<p>災害が発生した際に厚労省通知等により特例貸付を行います。この場合、通常の貸付対象及び限度額等が特例により変更される場合があります。</p>	必要(場合により被災証明書)	社会福祉協議会 972-3221 (福祉総務課) (983-2610)
住宅の応急修理	<p>災害救助法が適用された災害により、住家が半壊(半焼)もしくは、これに準ずる程度の損傷として一部損壊のうち損害割合が10%以上20%未満の被害を受け、そのままでは当面の生活ができず、また、自らの資力では応急修理ができない市民に対し、必要最小限の修理を行い、被災者の生活の安定を図ります。</p> <p>対象及び限度額</p> <p>① 居室、炊事場、便所等日常生活に必要な最小限度の部分 <限度額(1世帯当たり)> 半壊の場合 706,000円 準半壊の場合 343,000円 <完了の期間> 災害発生の日から3ヶ月以内 ※特定災害対策本部、非常災害対策本部又は緊急災害対策本部が設置された災害にあつては、6ヶ月以内)</p> <p>② 住家の被害の拡大を防止するための緊急の修理が必要な部分(屋根等に被害を受け雨漏りの恐れがある住家へのブルーシート等の展張など) <限度額(1世帯当たり)> 50,000円以内 <完了の期間> 災害の発生から10日以内</p>	必要	住宅政策課 三島住まい推進室 983-2639
住宅の障害物の除去	<p>災害救助法が適用された災害により、住宅が半壊(半焼)又は床上浸水し、住居又はその周辺に運ばれた土石、竹木等で一時的に居住できない状態にあり、自力では障害物を除去できない方に対し、引き続き住宅に住むことができるよう、障害物の除去を行います。</p> <p>※応急仮設住宅の入居者は対象にはなりません。</p> <p>1 除去の対象 居室、台所、玄関、便所等の生活上欠くことのできない場所にある障害物</p> <p>2 完了の期間 災害発生の日から10日以内</p> <p>3 費用の限度額 138,700円</p> <p>4 対象経費 除去のために必要な機材等の借上、購入費等</p>	必要	住宅政策課 三島住まい推進室 983-2639
応急仮設住宅への入居	<p>災害救助法が適用された災害により、住家が全壊、全焼又は流出の被害を受け、居住する住家が無く、また、自らの資力では住宅を得ることのできない者に対して、仮設住居を提供し、被災者の生活の安定を図ります。</p> <p>※居住する住宅の応急修理のための仮住居としては、入居できません。</p> <p>1 入居の期間 仮設住宅完成後原則2年を限度とします。2年以内に新しい住居を確保してください。</p> <p>2 入居に係る費用 家賃は無料です。電気・ガス・水道・下水道・浄化槽の検査料及び使用料・情報基盤施設使用料、共益費などは入居者の負担。</p>	必要	住宅政策課 三島住まい推進室 983-2639

制度名	支援制度の概要	罹災証明書の有無	お問合せ先
市営住宅への仮入居	<p>災害により、住家が全壊、全焼又は流出の被害を受け、居住する住家が無く、また、自らの資力では住宅を得ることのできない者に対して、市営住宅を提供し、被災者の生活の安定を図ります。</p> <p>1 入居の期間 入居日から原則1年間を限度とします。1年以内に新しい住居を確保してください。 ※入居資格がある方は、再度入居の手続きを行った上で、継続して入居が可能となる場合があります。</p> <p>2 入居に係る費用 家賃は居室により異なります。電気・ガス・水道・下水道・浄化槽の検査料及び使用料・情報基盤施設使用料、共益費、引越し費用などは入居者の負担になります。</p> <p>3 設備について 家具、家電等は備えておりませんので、必要なものは入居者の負担で用意いただきます。</p>	必要	住宅政策課 三島住まい推進室 983-2639
下水道事業受益者負担金及び下水道事業受益者分担金の徴収猶予	火災による建物の被害を受けたとき、焼失の割合が部分焼又は半焼の場合は1年以内、全焼の場合は2年以内。震災・風水害による住家の被害を受けたとき、罹災証明記載の罹災の程度が半壊又は大規模半壊の場合は1年以内、全壊の場合は2年以内徴収猶予します。	必要	下水道課 983-2662
浄化槽設置事業費補助金	<p>公共下水道の予定処理区域以外の地域及び、集中合併処理浄化槽使用区域外の地域で、災害による住宅の建替え・増築に伴い合併浄化槽を設置する場合。または災害によって浄化槽が故障したことに伴い更新もしくは改築する場合(10人槽以下)に下記の金額を上限に補助します。</p> <p>～5人槽 332,000円 6人槽～7人槽 414,000円 8人槽～10人槽 548,000円</p>	場合により必要	生活排水対策室 983-2662
火災上下水道料金の軽減	火災の消火活動により使用水量の著しい増加が認められるとき、上下水道料金の軽減ができる場合があります。	場合により必要	水道課 983-2657
国民健康保険一部負担金の減免	災害により死亡し、身体に障害のある者となり、又は、資産に重大な損害を受け、一部負担金を支払うことが困難であると認められる場合に申請により、一部負担金を減免します。	被害の程度を証明する書面が必要	保険年金課 983-2604
後期高齢者医療保険料の減免	災害により、住宅その他の資産について著しい損害を受けた被保険者について、被保険者及び属する世帯の世帯主の前年所得金額、資産の損失割合等の条件により後期高齢者医療保険料を減免します。	被害の程度を証明する書面が必要	保険年金課 983-2710
後期高齢者医療制度の一部負担金の減免	災害により、住宅、家財又はその他の財産について著しい損害を受けたとき、申請によって静岡県後期高齢者医療広域連合が認めた場合、一部負担金を申請日から起算して3月以内減免します。ただし、納期が到来した後期高齢者医療保険料を完納している人に限ります。	被害の程度を証明する書面が必要	保険年金課 983-2710
介護予防・日常生活支援総合事業利用者負担額の減免	災害により財産に著しい損害を受けた場合、損害の程度及び被保険者本人の所得に応じた利用者負担額の軽減又は免除ができる場合があります。	必要	地域包括ケア推進課 983-2759
介護保険利用者負担額の減免	災害により財産に著しい損害を受けた場合、介護保険サービスに係る利用者負担額の軽減又は免除ができる場合があります。	必要	介護保険課 983-2607
介護保険料の減免	災害により財産に著しい損害を受けた場合、介護保険料を減免又は免除できる場合があります。	必要	介護保険課 983-2607
障害福祉サービスに係る利用者負担の特例給付	災害により財産に著しい損害を受けた場合、特例給付による障害福祉サービスに係る利用者負担額の軽減又は免除を行います。	必要	障がい福祉課 983-2691

制度名	支援制度の概要	罹災証明書の有無	お問合せ先
個人住民税の減免	災害により個人住民税の納付が困難となった方について、所得の状況や被害の程度により個人住民税の減免が受けられる場合があります。	必要	課税課市民税係 983-2626
固定資産税及び都市計画税の減免	災害により被害を受けた土地、家屋又は償却資産について、その被害の程度により、固定資産税及び都市計画税の減免が受けられる場合があります。	不要	課税課資産税係 土地関係 983-2627 家屋・償却資産関係 983-2758
国民健康保険税の減免制度	災害により国民健康保険税の納付が困難となった方について、被害の程度により国民健康保険税の減免が受けられる場合があります。	必要	課税課市民税係 983-2626
児童手当認定請求の延長	児童手当の支給要件があるにもかかわらず、災害により認定請求ができなかったと認められる場合、認定請求することが可能となった日から15日以内に請求することにより、災害により認定請求することができなくなった日の属する月の翌月から支給を開始します。	必要	子育て支援課 983-2712
児童扶養手当認定請求の延長	児童扶養手当の支給要件があるにもかかわらず、災害により認定請求ができなかったと認められる場合、認定請求することが可能となった日から15日以内に請求することにより、災害により認定請求することができなくなった日の属する月の翌月から支給を開始します。	必要	子育て支援課 983-2712
児童扶養手当の災害特例	児童扶養手当支給対象者のうち、所得制限により手当の減額又は支給停止されている方において、災害により住宅、家財等の財産について、その価格の概ね二分の一以上の被害を受けた場合は、その損害を受けた月から翌年の10月までの手当額を全額支給とします。	必要	子育て支援課 983-2712
保育所入所にかかる保育料の減免	災害等により多額の出費をしたため、保育料の納付が困難であるとき、保育料の額を減額し、又は免除することができます。	場合により必要	子ども保育課 983-2611
就学援助制度	災害等により、小・中学校へ就学することが困難な児童・生徒の保護者に対して、学校生活で必要となる費用の一部を援助しています。	必要	学校教育課 983-2670
災害廃棄物の手数料免除	暴風、竜巻、豪雨、豪雪、洪水、崖崩れ、土石流、高潮、地震、津波、噴火、地滑りなどにより生じた一般廃棄物の処理手数料を免除します。	必要(「被災証明書」又は「被害と廃棄物の状況が分かる写真」でも可)	廃棄物対策課 971-8993
火災廃棄物の手数料免除	火災により生じた一般廃棄物の処理手数料を免除します。	必要	廃棄物対策課 971-8993

13. 自主防災組織関連

地区防災計画策定地区一覧

地区名 (策定主体組織)	計画名	計画の概要	策定年月 (防災会議承認)
中島町内会	中島地区防災計画	<ul style="list-style-type: none"> ・地区の特性 ・活動目的 ・各班の災害発生時の行動 ・災害時の市民行動計画の周知 	平成 31 年 3 月
見晴台自治会	見晴台地区防災マニュアル	<ul style="list-style-type: none"> ・活動目標 ・自治会の役割と長期的な活動計画 ・想定される災害と地区の特性 ・防災マップ ・想定する災害時の活動内容 	平成 31 年 3 月
三恵台自主防災会	三恵台自主防災活動体制	<ul style="list-style-type: none"> ・自主防災組織の必要性 ・各担当、各班の役割 ・防災資機材の保管場所、リスト ・初動共助(隣近所)による安否確認 ・自主防災会活動計画、重点項目 	令和 2 年 6 月
大宮町 2 丁目自治会	大宮町 2 丁目地区防災計画	<ul style="list-style-type: none"> ・自主防災組織の体制 ・災害発生時の行動 ・平常時の取り組み ・活動計画 	令和 4 年 2 月
柳郷地自治会 自主防災会	柳郷地にお住いのあなたのための防災・減災・避難の手引き	<ul style="list-style-type: none"> ・自主防災会の体制 ・災害発生時の行動 ・平常時の取り組み ・災害情報の収集方法 	令和 4 年 2 月
安久自主防災会	安久地区防災計画	<ul style="list-style-type: none"> ・自主防災組織の体制 ・災害発生時の行動 ・平常時の取り組み ・活動計画 	令和 4 年 2 月
多呂自主防災会	多呂地区防災計画	<ul style="list-style-type: none"> ・基本的な考え方 ・地区の特性 ・自主防災組織の体制 ・災害発生時の行動 ・平常時の取組 ・活動計画 	令和 5 年 2 月

加屋町自治会	地域に根差した防災 研究—未来の加屋町 の礎創りのために—	・ 研究の経過 ・ 研究の基本方針 ・ 研究の実践 ・ 加屋町の防災上の危険箇所等 ・ 加屋町周辺の防災用の設備等 ・ 防災に関する加屋町住民の意識。 実態調査 ・ 加屋町の地図	令和 5 年 2 月
--------	-------------------------------------	--	------------