

三島市防災マップ

No.6 (沢地小・山田小・山田中)

Legends	凡例	Legenda	Legenda	범례	
◎	City Hall	市政府	Ayuntamiento	Prefeitura	市役所
Ⓜ	Fire station/Branch fire station	消防署・分遣署	Cuartel y subestación de bomberos	Corpo de bombeiros/Estacionamento do corpo de bombeiros	소방서・분견서
△	Voluntary fire-fighting station	消防分団	Estación de bomberos voluntarios	Corpo de bombeiros voluntários	소방분단
Ⓜ	Police station/Police box	公安局・警察派出所	Comisaría de policía/Puesto de policía	Delegacia de polícia/KOSAN (Puesto policial)	경찰서・파출소
Ⓜ	school	学校	escuela	escola	학교
○	Institution of disaster prevention	防災关系机关	Entidad de prevención de desastres	Órgão relacionado à prevenção de desastres	방재관계기관
○	Local disaster prevention	地区社会防安心	Centro comunitario de prevención de desastres	Centro comunitário de prevenção de desastres	코뮤니티방재센터
○	Other public facilities	其他的公共设施	Otras instalaciones publicas	Outras instalações públicas	그외의 공공시설
Ⓜ	Disaster prevention heliport	防災用的直升飞机场	Heliporto para uso en caso de desastres	Heliporto para uso em caso de desastres	방재용 헬리포트
Ⓜ	Evacuation shelter	广域避难所	Centro de refugio asignado	Local de refugio designado	광역피난소
Ⓜ	Evacuation Site for the Elderly and Infirm	为老弱等避难者设置的避难所	Centro de refugio para ancianos y discapacitados	Local de refugio para idosos e deficientes	노약자 및 심신 미약자 대피소
Ⓜ	Residents Disaster Prevention Center	设置在街道办事处处的自主防灾中心	Centro de operación de grupos autónomos de prevención de desastres	Centro de operação de grupos autônomos de prevenção de desastres	지역 방재 대책본부
Ⓜ	Initial evacuation site	暂时避难地	Lugar de refugio temporal	Local de refugio temporário	일시피난소
Ⓜ	Evacuation route	避难路径	Ruta de evacuación	Rota de evacuação	피난경로
Ⓜ	Urgent transportation road	紧急输送路	Ruta de transporte de emergencia	Rota de transporte de emergência	긴급수송로
Ⓜ	Earthquake and fire resistant design water tank	耐震防火贮水槽	Deposito de agua resistente a sismos y a ser en caso de incendio, etc.	Tanque de água resistente a sismos para ser em caso de incêndio, etc.	내진방화수조
Ⓜ	Swimming pool	游泳池	Piscina	Piscina	수영장
Ⓜ	First-aid hospital	救护医院	Hospital de primeros auxilios	Hospital de primeiros socorros	구호병원
Ⓜ	First-aid clinic	救护诊所	Clinica de primeros auxilios	Clinica de primeiros socorros	구호의원
Ⓜ	First-aid station(temporary construction)	救护所(临时设置)	Puesto de primera auxilia (instalación provisional)	Posto de primeira socorro (instalação temporária)	구호소(가설)
Ⓜ	Radio speaker	无线电扩音器设置地方	Sistema de transmisión por radio	Sistema de transmissão radiofônica	동보무선
Ⓜ	Emergency supply storehouse	防灾仓库	Silo de almacenamiento de material e equipo para caso de desastres	Depósito de material e equipamento para caso de desastres	방재창고
Ⓜ	Emergency goods headquarters	紧急物资集积场所	Base de almacenamiento de artículos para caso de desastres	Base de armazenamento de artigos para caso de desastres	긴급물자집적통괄소
Ⓜ	Park	公园	Parque	Parque	공원
Ⓜ	Special warning zone for cliff collapses and debris flows	山体崩塌(山崩)・泥石流特别警戒区域	Áreas especiales de zona de derrumbes, deslizamientos y avalanchas	Zonas especiais de deslizamentos e deslizamentos de terra	산사태·토석류 특별 경계 구역
Ⓜ	Warning zone for cliff collapses	山体崩塌(山崩)警戒区域	Zona de derrumbes y deslizamientos	Zona de preservação de deslizamento de terra	산사태 경계 구역
Ⓜ	Warning zone for debris flows	泥石流警戒区域	Zona de avalanchas	Zona de preservação de deslizamento de terra e deslizantes	토석류 경계 구역

凡例	例
◎	市役所
Ⓜ	消防署・分遣所
△	消防分団
Ⓜ	警察署・交番
Ⓜ	学 校
○	防災関係機関
○	コミュニティ防災センター
○	その他の公共施設
Ⓜ	防災用ヘリポート
Ⓜ	指定避難所
Ⓜ	福祉避難所
Ⓜ	自主防災本部
Ⓜ	一時避難地
Ⓜ	避難経路
Ⓜ	緊急輸送路
Ⓜ	耐震性防火水槽
Ⓜ	フー
Ⓜ	救護病院
Ⓜ	救護医院
Ⓜ	救護所(仮設)
Ⓜ	同報無線
Ⓜ	防災倉庫
Ⓜ	緊急物資集積場所
Ⓜ	公園
Ⓜ	かけ崩れ・土石流特別警戒区域 ^{※1}
Ⓜ	かけ崩れ警戒区域 ^{※1}
Ⓜ	土石流警戒区域 ^{※1}

※1 令和4年3月現在の情報となります。

災害用伝言ダイヤル

1.伝言を登録する

《171》にダイヤル
ガイダンスが流れます

↓

録音の場合
《1》
ガイダンスが流れます

↓

(市外局番) 000-0000
自宅の電話番号をダイヤル

2.伝言を聞く

《171》にダイヤル
ガイダンスが流れます

↓

再生の場合
《2》
ガイダンスが流れます

↓

(市外局番) 000-0000
被災地の電話番号をダイヤル

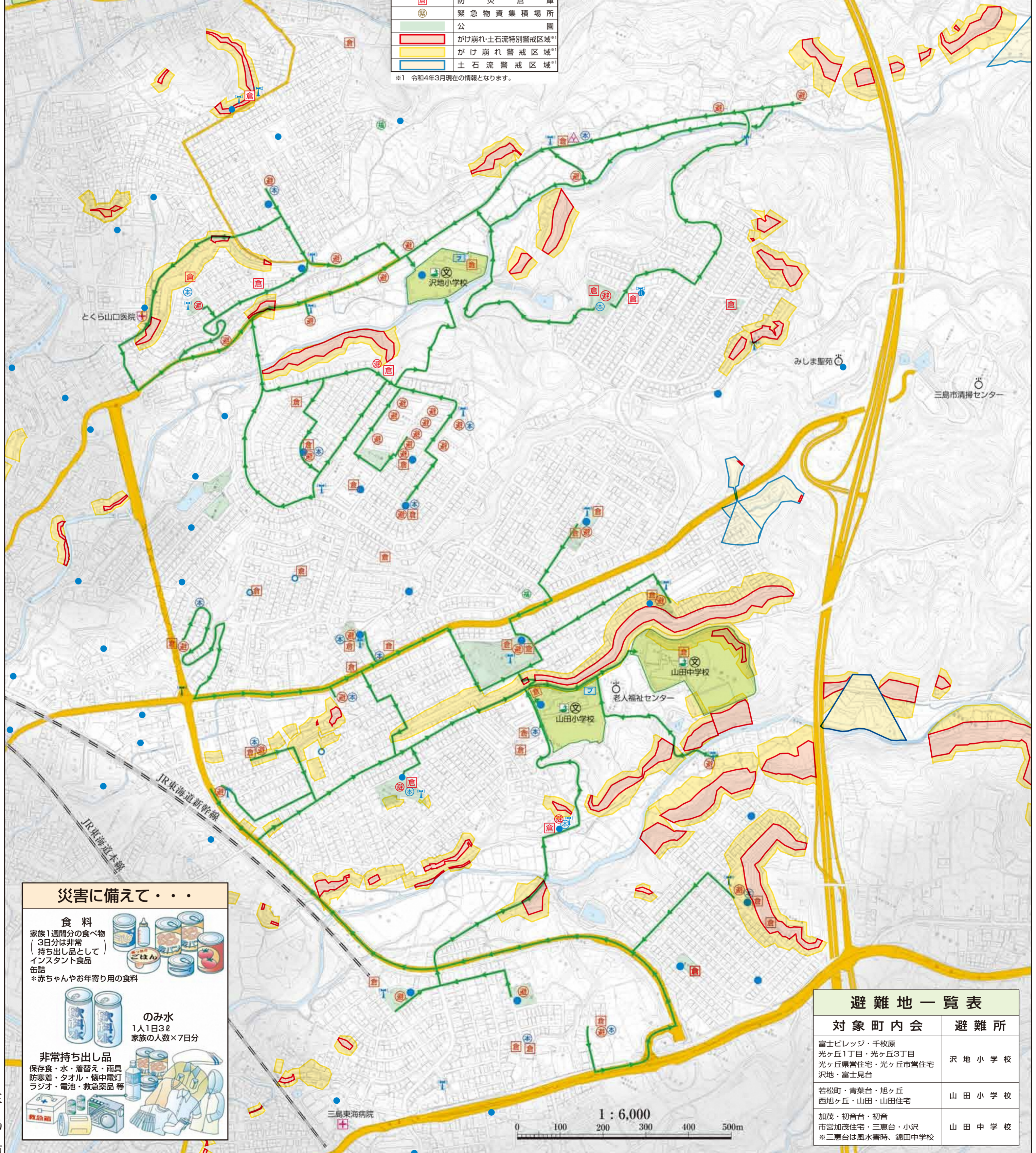

災害に備えて・・・

食料
家族1週間分の食べ物
(3日分は非常持ち出し品として)
インスタント食品
缶詰
*赤ちゃんやお年寄り用の食料

のみ水
1人1日3ℓ
家族の人数×7日分

非常持ち出し品
保存食・水・着替え・雨具
防寒着・タオル・懐中電灯
ラジオ・電池・救急薬品等

避難地一覧表

対象町内会	避難所
富士ビレッジ・千枝原 光ヶ丘1丁目・光ヶ丘3丁目 光ヶ丘東管住宅・光ヶ丘市管住宅 沢地・富士見台	沢地小学校
若松町・青葉台・旭ヶ丘 西旭ヶ丘・山田・山田住宅	山田小学校
加茂・初音台・初音 市管加茂住宅・三恵台・小沢	山田中学校

※三恵台は風水害時、錦田中学校

