甲子園球場で みしまコロッケ販売してます！

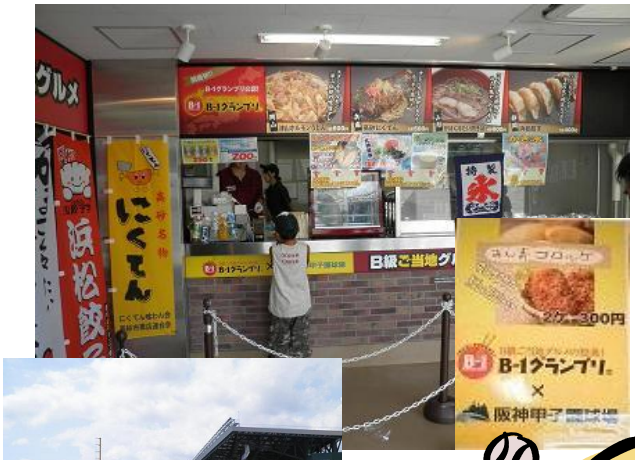

夏の高校野球選手権大会中、阪神甲子園球場の飲食店４店舗で、みしまコロッケを販売しています。

みしまコロッケは２個入りで300円(税込)、販売期間については店舗により異なりますので、詳細はみしまコロッケホームページの認定店一覧をご覧ください。

甲子園球場にお越しの際には是非お立ち寄りください。

9月24～25日 2011 中日本・東海B－1グランプリin豊川 出場します！

9月24～25日に愛知県豊川市の野球場と総合体育館周辺で、「2011 中日本・東海B－1グランプリ in 豊川」が開催されます。中日本・東海地区のみでは初となる今回のイベントに、みしまコロッケが出場します。

詳細は下記をご覧ください。
http://www.b-1toyokawa.com/ticket/

第３１号

みしまコロッケ新聞

平成２３年８月
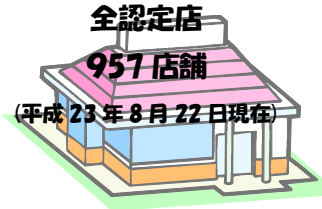
発行
みしまコロッケの会
事務局　商工観光課
055-983-2656