【資料2】

社会資本総合整備計画　事後評価

せせらぎと緑と元気あふれる協働のまち・三島　～環境と食を大切に～

計画期間　平成22年度から平成26年度

静岡県三島市下水道課

（様式６）　社会資本総合整備計画　事後評価書

計画の名称	1　せせらぎと緑と元気あふれる協働のまち・三島　～環境と食を大切に～		
計画の期間	平成22年度　～　平成26年度　（5年間）	交付対象	静岡県三島市

計画の目標

・単独公共下水道（三島処理区）、流域関連公共下水道（西部処理区）の下水道整備を行い、安全・安心、快適な暮らしを実現し、良好な環境を創造する。

計画の成果目標（定量的指標）

・公共下水道事業・流域関連公共下水道事業の下水道処理人口普及率を、74%（H22）から79%（H26）に増加。

定量的指標の定義及び算定式	定量的指標の現況値及び目標値 当初現況値（H22当初）	中間目標値（H24末）	最終目標値（H26末）	備考
①　下水道処理人口普及率　下水道を利用できる人口（人）／総人口（人）	74%	77%	79%	

全体事業費	合計（A＋B＋C）	3,180 百万円	A	2,464 百万円	B	0 百万円	C	716 百万円	効果促進事業費の割合 C／（A＋B＋C）	22.5%

○事後評価の実施体制、実施時期

事後評価の実施体制	事後評価の実施時期
市内部（事業に関係する課による横断的な検討体制）による評価を実施し、とりまとめた原案をもとに、市民への公表・意見募集による評価を行う。	平成27年10月予定
	公表の方法：市ホームページに掲載

事　後　評　価

１．交付対象事業の進捗状況　（○：計画期間中に完成　△：計画期間終了後に完成見込（備考欄に完成予定時期を記入）　－：その他（備考欄に具体的に記入（中止、未実施等））

交付対象事業

A1　基幹事業

番号	事業種別	地域種別	交付対象	直接間接	事業者	事業及び施設種別	省略工種	要素となる事業名（事業箇所）	事業内容（延長・面積等）	市町村名	事業実施期間（年度） H22	H23	H24	H25	H26	全体事業費（百万円）	進捗状況	備考
1-A-1	下水道	一般	三島市	直接	三島市	汚水	新設	三島処理区管渠整備	汚水管　φ=200mm L=3000m，マンホールポンプ場１箇所	三島市	―	―	―	―	―	315	○	
1-A-2	下水道	一般	三島市	直接	三島市	汚水	新設	西部処理区管渠整備	汚水管　φ=200mm L=7000m，マンホールポンプ場４箇所	三島市	―	―	―	―	―	760	○	
1-A-3	下水道	一般	三島市	直接	三島市	水処理	改築	三島処理区処理場（水質保全）	送風機31㎥／分･台×5台、受変電設備（2,000kVA）の更新等	三島市	―	―	―			594	○	
1-A-4	下水道	一般	三島市	直接	三島市	汚泥処理	改築	三島処理区処理場（資源循環）	脱水機１台(120kg-DS/㎡･h)、汚泥掻寄機２台(φ7.0m×H3.0m)の更新等	三島市	―	―	―			250	○	別計画に移行
1-A-5	下水道	一般	三島市	直接	三島市	汚泥処理	新設	三島処理区処理場（資源循環）	脱水汚泥貯留施設（17㎥／日）の増築	三島市		―	―	―	―	225	○	
1-A-6	下水道	一般	三島市	直接	三島市	汚水	新設	三島処理区ポンプ場整備	梅名中継ポンプ場自家発電機(200kVA)設置	三島市	―	―				27	○	
1-A-7	下水道	一般	三島市	直接	三島市	汚水	改築	下水道総合地震対策	管更生 L=1100m	三島市	―	―				285	○	別計画に移行
1-A-8	下水道	一般	三島市	直接	三島市	汚水	－	下水道計画の検討	効率的な事業実施のための三島市公共下水道計画見直し	三島市	―	―				8	○	
															合計	2,464		

B　関連社会資本整備事業

番号	事業種別	地域種別	交付対象	直接間接	事業者	省略工種	要素となる事業名	事業内容（延長・面積等）	市町村名	事業実施期間（年度） H22	H23	H24	H25	H26	全体事業費（百万円）	進捗状況	備考
														合計			

番号	一体的に実施することにより期待される効果	備考

C　効果促進事業

番号	事業種別	地域種別	交付対象	直接間接	事業者	省略工種	要素となる事業名	事業内容	市町村名	事業実施期間（年度） H22	H23	H24	H25	H26	全体事業費（百万円）	進捗状況	備考
1-C-1	下水道	一般	三島市	直接	三島市	汚水　新設	三島処理区末端管渠整備	汚水管　φ=200mm L=2760m	三島市						256	○	
1-C-2	下水道	一般	三島市	直接	三島市	汚水　新設	西部処理区末端管渠整備	汚水管　φ=200mm L=5000m	三島市						460	○	
												合計			716		

番号	一体的に実施することにより期待される効果	備考
1-C-1	基幹事業である幹線等と接続した枝線整備を一体的に行うことにより、公衆衛生の向上に寄与し、公共用水域の水質の保全に資する。	
1-C-2	基幹事業である幹線等と接続した枝線整備を一体的に行うことにより、公衆衛生の向上に寄与し、公共用水域の水質の保全に資する。	

その他関連する事業（安全・安心に暮せるまちづくり(防災・安全)：抜粋）

番号	事業種別	地域種別	交付対象	直接間接	事業者	省略工種	要素となる事業名	事業内容	市町村名	事業実施期間（年度） H23	H24	H25	H26	H27	全体事業費（百万円）	備考
1-A-1’	下水道	一般	三島市	直接	三島市	汚水　改築	下水道総合地震対策（地震対策）	管更生 L=1300m、ﾏﾝﾎｰﾙﾄｲﾚ33基設置、下水道BCP策定	三島市						330	1-A-4から移行
1-A-12’	下水道	一般	三島市	直接	三島市	水処理　改築	三島処理区処理場（水質保全）	最初（掻き寄せ機2台）、最終沈澱池（掻き寄せ機3台）、自家発（1000ｋVA）の設備設計	三島市						193	1-A-7から移行

2．事業効果の発現状況、目標値の達成状況

Ⅰ定量的指標に関連する交付対象事業の効果の発現状況

・三島処理区及び西部処理区の下水道整備を促進したことにより、下水道を利用できる人口が増加し、良好な生活環境を創出できた。

Ⅱ定量的指標の達成状況

指標			目標値と実績値に差が出た要因
指標①（下水道処理人口普及率）	最終目標値	79%	・市単独事業においても、ほかの整備すべき路線の整備を進めたため。
	最終実績値	80%	
指標②（）	最終目標値		
	最終実績値		
指標③（　）	最終目標値		
	最終実績値		

Ⅲ定量的指標以外の交付対象事業の効果の発現状況（必要に応じて記述）

・終末処理場に流入した汚水を適切に処理することにより、公共用水域の水質保全に寄与した。

3．特記事項（今後の方針等）

・効率的な事業をおこない、安心・安全な水循環の形成と生活環境の向上を目標に、次期計画に移行し継続的に事業を推進する。

（図面）水の安全・安心基盤整備　第４回変更
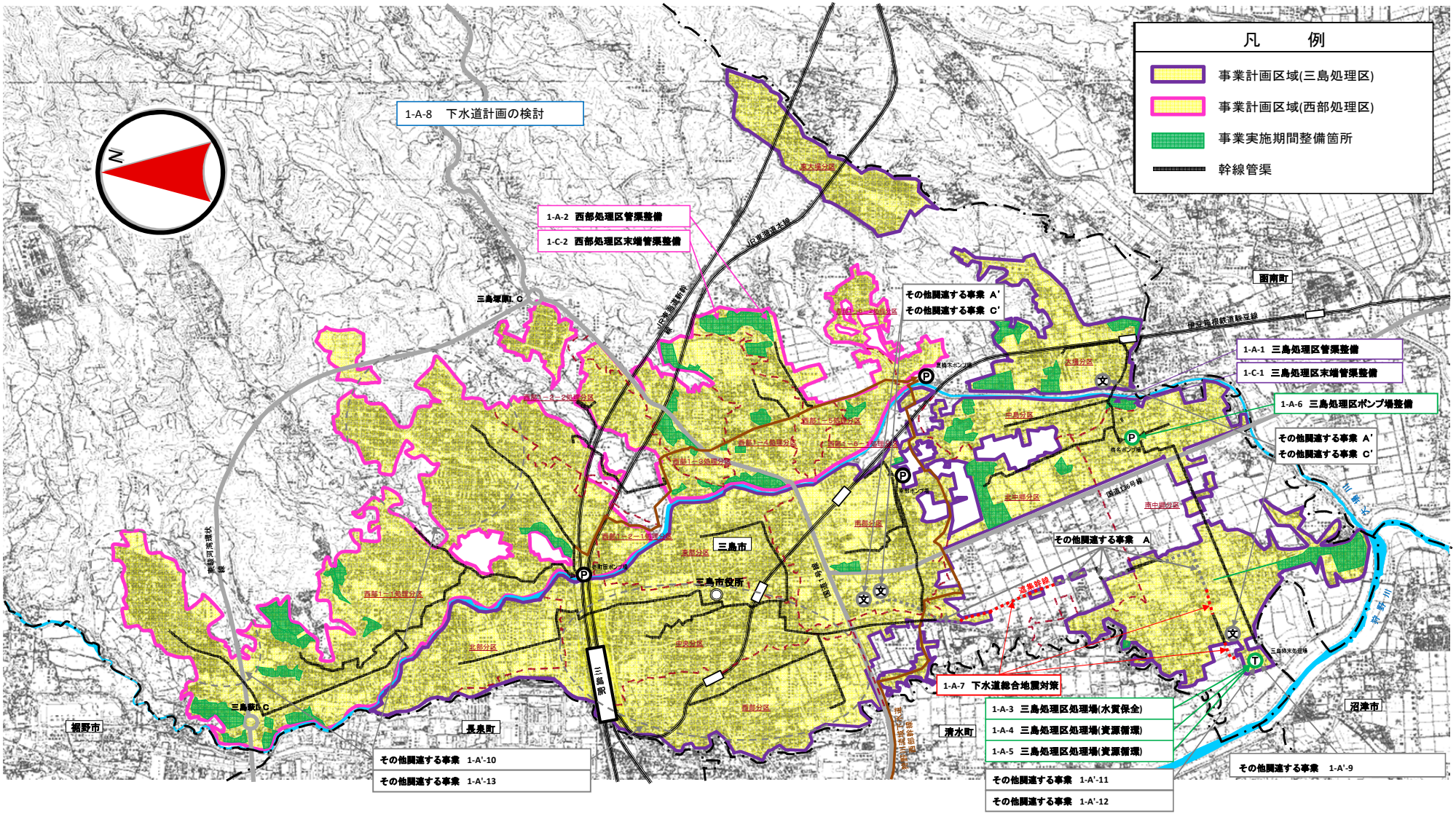
計画の名称	せせらぎと緑と元気あふれる協働のまち・三島　～環境と食を大切に～		
計画の期間	平成22年度　～　平成26年度　（5年間）	交付対象	静岡県三島市