

調 果 結 束 選 挙

平成 8 年 7 月 7 日執行

三 島 市 農 業 委 員 会 委 員 選 挙

平成 8 年 10 月 20 日執行

衆 議 院 議 員 総 選 挙
(最高裁判所裁判官国民審査)

平成 9 年 1 月 26 日執行

三 島 市 長 選 挙

三 島 市 選 挙 管 理 委 員 会

目 次

三島市農業委員会委員選挙

1 農業委員会委員選挙日程	1
2 候補者（当選者）に関する調	2
3 選挙会に関する調	3
（参考）選挙人名簿登録に関する調	3

衆議院議員総選挙

1 衆議院議員総選挙・最高裁判所裁判官国民審査日程	4
2 投票状況調	6
3 候補者・政党等に関する調	9
4 不在者投票に関する調	11
5 開票に関する調	12
6 候補者・政党等の得票数に関する調	14
7 ポスター掲示場に関する調	19
（参考）年齢階層別投票状況調	20
年齢階層別・男女別 投票率図表	21
年齢階層別投票者構成比	22
党派別得票数・得票率調	23
県下1～9区の投票状況調	24

最高裁判所裁判官国民審査

1 審査に付された裁判官の氏名等に関する調	25
2 投票結果に関する調	25
3 開票に関する調	26

三島市長選挙

1 市長選挙日程	28
2 投票状況調	30
3 候補者に関する調	33
4 不在者投票に関する調	34
5 選挙会（開票）に関する調	35
6 候補者の得票数に関する調	36
7 ポスター掲示場に関する調	37
8 市長選挙における政党その他の政治団体 （確認団体）に関する調	37
（参考）年齢階層別投票状況調	38
年齢階層別・男女別 投票率図表	39
年齢階層別投票者構成比	40

平成 8 年 7 月 7 日 執行

三島市農業委員会委員選挙

1 農業委員会委員選挙日程

月 日	曜日	執 行 事 項
6月24日	月	立候補予定者説明会
6月27日	木	立候補届出書類事前審査
6月30日	日	告示日 立候補受付
7月 7日	日	投票日（無投票）
7月 8日	月	選挙会 当選証書附与

2 候補者（当選者）に関する調

候補者氏名	本 籍	住 所	生 年 月 日 (年 齡)	党 派	職 業
い さか のぶ ゆき 井 坂 宣 行	静岡県三島市徳倉4丁目 602番地	静岡県三島市徳倉1丁目15番 10号	昭和3年12月22日 (67歳)	無所属	農 業
おち かい いく ひろ 落 合 郁 博	静岡県三島市中島50番地の2	静岡県三島市中島50番地の2	昭和5年7月19日 (65歳)	無所属	農 業
き ぐち みさお 木 口 操	静岡県三島市安久 298番地	静岡県三島市安久 298番地	昭和2年3月16日 (69歳)	無所属	農 業
わた なべ たつ お 渡 邊 立 夫	静岡県三島市沢地 276番地 の3	静岡県三島市沢地 276番地 の3	大正13年2月9日 (72歳)	無所属	農 業
すぎ さわ はやし 杉 澤 林	静岡県三島市大場53番地	静岡県三島市大場 222番地	昭和5年1月18日 (66歳)	無所属	農 業

候補者氏名	本籍	住所	生年月日 (年齢)	党派	職業
きたやま しげお 北山 静男	静岡県三島市玉沢54番地	静岡県三島市玉沢54番地	昭和13年1月10日 (58歳)	無所属	農業
わたなべ ひさやす 渡邊 宗泰	静岡県三島市3499番地の1	静岡県三島市大宮町2丁目 6番29号	昭和3年4月26日 (68歳)	無所属	農業
すずき ひろ博 鈴木 博	静岡県三島市松本249番地 の2	静岡県三島市松本250番地 の1	昭和10年11月2日 (60歳)	無所属	農業
くりはら まる衛 栗原 衛	静岡県三島市市山新田28番地	静岡県三島市市山新田28番地	昭和8年10月6日 (62歳)	無所属	農業
よした まさはる 吉田 正治	静岡県三島市谷田471番地	静岡県三島市谷田(御門) 471番地	昭和26年8月11日 (44歳)	無所属	農業
いで のぶひろ 伊出 信弘	静岡県三島市平田13番地	静岡県三島市平田13番地	昭和17年12月1日 (53歳)	無所属	農業
みやざわ しげお 宮澤 静雄	静岡県三島市笹原新田 208番地の1	静岡県三島市笹原新田 208番地の1	昭和12年1月21日 (59歳)	無所属	農業
ますだ くにとし 増田 邦利	静岡県三島市谷田346番地	静岡県三島市谷田346番地	昭和6年6月10日 (65歳)	無所属	農業
えんどう あきら 遠藤 明	静岡県三島市佐野530番地	静岡県三島市佐野530番地	昭和5年5月9日 (66歳)	無所属	農業
つゆき まさし 露木 雅嗣	静岡県三島市川原ヶ谷 163番地の1	静岡県三島市川原ヶ谷 163番地の1	昭和13年12月5日 (57歳)	無所属	農業
ふるや しげき 古屋 茂樹	静岡県三島市北沢81番地	静岡県三島市北沢81番地	昭和9年5月5日 (62歳)	無所属	農業
わたなべ いわお 渡邊 磐	静岡県三島市2166番地の2	静岡県三島市栄町11番4号	昭和13年3月1日 (58歳)	無所属	農業

3 選挙会に関する調

- (1) 選挙会日時 7月8日 午前10時00分開会 午前10時10分閉会
- (2) 選挙会開設場所 三島市役所中央町別館第一会議室
- (3) 選挙会の結果 三島市における選挙によって選ばれる農業委員会委員の定数17人に対して、届出のあった候補者が17人であり、その定数を超えず、かつ候補者の資格調査においても被選挙権を有しない者はないので、届出のあった候補者をもって無投票当選が決定した。

(参考) 選挙人名簿登録に関する調 (平成8年3月31日現在)

投票区名	世帯数	男	女	計
三島投票区	56戸	65人	44人	109人
徳倉投票区	115	139	101	240
佐野投票区	83	118	101	219
錦田投票区	338	494	389	883
坂投票区	140	214	189	403
中郷投票区	195	263	202	465
青木投票区	166	229	216	445
合計	1,093	1,522	1,242	2,764

平成 8 年 1 0 月 2 0 日 執行

衆 議 院 議 員 総 選 挙

1 衆議院議員総選挙・最高裁判所裁判官国民審査日程

月 日	曜日	執 行 事 項
9月14日	土	ポスター掲示場設置箇所確認並びに設置承諾依頼開始
9月27日	金	衆議院解散
9月30日	月	市町村選管委員長書記長、地方書記長及び担当書記会議（静岡市 クーポール会館）
10月 1日	火	ポスター掲示場設置開始
10月 3日	木	衆議院議員総選挙投票用紙受領
10月 5日	土	選挙人名簿縦覧告示、ポスター掲示場設置場所一覧表・函面交付（1候補 3部）
10月 7日	月	選挙人名簿登録基準日・登録日、投票所入場券発送
10月 8日	火	選挙の公示日 不在者投票開始
10月11日	金	最高裁判所裁判官国民審査投票用紙受領、市町村選管投票速報担当者会議（静岡市 もくせい会館）
10月12日	土	最高裁判所裁判官氏名掲示設置（市内30か所投票所入口付近）、選挙公報・審査公報受領
10月13日	日	最高裁判所裁判官国民審査不在者投票開始
10月14日	月	投票立会人の選任、街頭啓発
10月16日	水	郵便投票請求期限
10月17日	木	開票立会人届出期限、開票立会人選任・参会通知及び開票事務説明、候補者氏名表掲載順序決定のくじの実施

月 日	曜日	執 行 事 項
10月18日	金	選挙公報配布期限、投票所器材等の交付
10月19日	土	投・開票所設営、不在者投票最終日
10月20日	日	投票日、開票（市民体育館）
10月21日	月	投開票器材並びにポスター掲示場撤去開始

2 投票状況調

(1) 投票所別投票状況〔小選挙区選出議員選挙（静岡県第7区）〕

投票区	選挙当日有権者数			投票者数			棄権者数			投票率		
	男	女	計	男	女	計	男	女	計	男	女	計
第1 西小学校	1,902 ^人	2,115 ^人	4,017 ^人	1,196 ^人	1,382 ^人	2,578 ^人	706 ^人	733 ^人	1,439 ^人	62.88%	65.34%	64.18%
第2 西幼稚園	1,474	1,692	3,166	864	1,061	1,925	610	631	1,241	58.62	62.71	60.80
第3 長伏小学校	1,908	1,935	3,843	1,041	1,095	2,136	867	840	1,707	54.56	56.59	55.58
第4 社会福社会館	975	1,121	2,096	612	753	1,365	363	368	731	62.77	67.17	65.12
第5 市役所	1,202	1,384	2,586	781	941	1,722	421	443	864	64.98	67.99	66.59
第6 南中学校	1,215	1,204	2,419	655	724	1,379	560	480	1,040	53.91	60.13	57.01
第7 東小学校	1,789	1,954	3,743	1,085	1,248	2,333	704	706	1,410	60.65	63.87	62.33
第8 三島恵泉幼稚園	2,001	2,188	4,189	1,200	1,352	2,552	801	836	1,637	59.97	61.79	60.92
第9 北中学校	2,059	1,922	3,981	1,094	1,052	2,146	965	870	1,835	53.13	54.73	53.91
第10 沢地小学校	1,105	1,221	2,326	708	782	1,490	397	439	836	64.07	64.05	64.06
第11 徳倉小学校	2,124	2,107	4,231	1,083	1,117	2,200	1,041	990	2,031	50.99	53.01	52.00
第12 北上小学校	1,710	1,775	3,485	927	951	1,878	783	824	1,607	54.21	53.58	53.89
第13 佐野小学校	667	736	1,403	385	408	793	282	328	610	57.72	55.43	56.52
第14 向山小学校	1,345	1,376	2,721	813	842	1,655	532	534	1,066	60.45	61.19	60.82
第15 錦田公民館	1,873	1,951	3,824	1,142	1,232	2,374	731	719	1,450	60.97	63.15	62.08
第16 玉沢覚林院	125	186	311	116	182	298	9	4	13	92.80	97.85	95.82

投票区	選挙当日有権者数			投票者数			棄権者数			投票率		
	男	女	計	男	女	計	男	女	計	男	女	計
第17 錦田中学校	898 [^]	889 [^]	1,787 [^]	547 [^]	581 [^]	1,128 [^]	351 [^]	308 [^]	659 [^]	60.91%	65.35%	63.12%
第18 山田小学校	1,774	1,879	3,653	1,125	1,178	2,303	649	701	1,350	63.42	62.69	63.04
第19 坂公民館	487	505	992	355	374	729	132	131	263	72.90	74.06	73.49
第20 山中公民館	119	106	225	84	78	162	35	28	63	70.59	73.58	72.00
第21 中郷中学校	2,071	2,223	4,294	1,279	1,368	2,647	792	855	1,647	61.76	61.54	61.64
第22 中郷小学校	2,002	2,103	4,105	1,085	1,183	2,268	917	920	1,837	54.20	56.25	55.25
第23 南高等学校	1,156	1,121	2,277	672	703	1,375	484	418	902	58.13	62.71	60.39
第24 幸原公民館	795	824	1,619	400	485	885	395	339	734	50.31	58.86	54.66
第25 光ヶ丘公民館	1,118	1,287	2,405	679	779	1,458	439	508	947	60.73	60.53	60.62
第26 加茂集会所	2,141	2,248	4,389	1,321	1,443	2,764	820	805	1,625	61.70	64.19	62.98
第27 小山中島公民館	1,177	1,237	2,414	744	853	1,597	433	384	817	63.21	68.96	66.16
第28 芙蓉台公民館	1,022	1,160	2,182	719	796	1,515	303	364	667	70.35	68.62	69.43
第29 青木公民館	1,127	1,217	2,344	684	781	1,465	443	436	879	60.69	64.17	62.50
第30 東大場集会所	1,295	1,342	2,637	904	957	1,861	391	385	776	69.81	71.31	70.57
合計	40,656	43,008	83,664	24,300	26,681	50,981	16,356	16,327	32,683	59.77	62.04	60.94

(2) 時間別投票状況〔小選挙区選出議員選挙（静岡県第7区）〕

時刻	区分	選挙当日有権者数			投票者数			棄権者数			投票率		
		男	女	計	男	女	計	男	女	計	男	女	計
8:00		40,656 ^人	43,008 ^人	83,664 ^人	1,942 ^人	1,358 ^人	3,300 ^人				4.78%	3.16%	3.94%
9:00					4,336	3,385	7,721				10.67	7.87	9.23
10:00					6,745	5,666	12,411				16.59	13.17	14.83
11:00					9,850	9,172	19,022				24.23	21.33	22.74
12:00					12,733	12,678	25,411				31.32	29.48	30.37
13:00					14,488	14,801	29,289				35.64	34.41	35.01
14:00					16,257	16,790	33,047				39.99	39.04	39.50
15:00					19,006	20,190	39,196				46.75	46.94	46.85
16:00					20,646	22,254	42,900				50.78	51.74	51.28
17:00					22,082	24,156	46,238				54.31	56.17	55.27
17:30					22,815	25,018	47,833				56.12	58.17	57.17
18:00		40,656	43,008	83,664	24,300	26,681	50,981	16,356	16,327	32,683	59.77	62.04	60.94

(3) 投票の内訳〔小選挙区選出議員選挙（静岡県第7区）〕

性別	不在者投票				一般投票			
	点字投票	代理投票	その他	計	点字投票	代理投票	その他	計
男	1		1,296	1,297	2	42	22,959	23,003
女	1		1,367	1,368	1	54	25,258	25,313
計	2		2,663	2,665	3	96	48,217	48,316

3 候補者・政党等に関する調

(1) 小選挙区選出議員選挙（静岡県第7区）

(ふりがな) 候補者届出 政党の名称	(ふりがな) 候補者氏名(通称) (戸籍名)	本籍	住所	生年月日 (年齢)	職業	本人(推薦) 届出候補者の 所属団体
しゃかいみんしゅとう 社会民主党	きくちただす (菊地 董)	静岡県三島市長伏 67番地3	静岡県三島市長伏 67番地の3	昭和16年10月29日 (54歳)	株式会社アジア 太平洋センター 代表取締役	-
にほんきょうさんとう 日本共産党	わたなべひろみ (渡辺 浩美)	静岡県田方郡函南町 仁田 210番地の3	静岡県田方郡函南町 仁田 210番地の3	昭和35年8月8日 (36歳)	政党役員	-
じゆうみんしゅとう 自由民主党	きべよしあき (木部 佳昭)	静岡県伊東市宇佐美 2297番地の1	静岡県伊東市宇佐美 2297番地の1	大正15年6月7日 (70歳)	政党役員	-
(本人届出)	こいけまさおみ (小池 政臣)	静岡県三島市玉沢 1番地	静岡県三島市玉沢 1番地	昭和15年9月13日 (56歳)	僧侶	-

(2) 比例代表選出議員選挙 (東海選挙区)

届出 番号	届出年月日	政党等の名称	本部の所在地	代表者の氏名	名簿 登載者数
1	平成8年10月8日	民 主 党	東京都港区虎ノ門1丁目26番5号 虎ノ門17森ビル4階	鳩山 由紀夫・菅 直人	15人
2	〃	自 由 民 主 党	東京都千代田区永田町1丁目11番23号	橋本 龍太郎	38
3	〃	新 社 会 党	東京都中央区八丁堀4丁目3番7号 三建ビル6階	矢田部 理	1
4	〃	自 由 連 合	東京都千代田区平河町2丁目7番1号 塩崎ビル6階	徳田 虎雄	1
5	〃	社 会 民 主 党	東京都千代田区永田町1丁目8番1号	土井 多賀子	3
6	〃	日 本 共 産 党	東京都渋谷区千駄ヶ谷4丁目26番7号	宮本 顕治	4
7	〃	新 進 党	東京都港区赤坂2丁目2番12号	小沢 一郎	16
				計	78

4 不在者投票に関する調

(1) 不在者投票管理者別投票状況

管理者の別 選挙の種類	選挙人の属する市町村の選管委員長に対してなしたもの	業務地又は旅行地の市町村の選管委員長に対してなしたもの	病院長、老人ホームの長又は国立保養所所長に対してなしたもの	監獄の長、代用監獄の管理者に対してなしたもの	計
小選挙区選出議員選挙 (静岡県第7区)	(22) 2, 234	10	421	0	(22) 2, 665
比例代表選出議員選挙 (東海選挙区)	(22) 2, 233	10	421	0	(22) 2, 664

() 内は郵便投票内数

(2) 不在者投票用紙の請求及び投票状況

請求及び 投票状況 選挙の種類	投票用紙の請求				投票状況		
	本人	代理人	郵送	計	投票したもの	投票しなかったもの	計
小選挙区選出議員選挙 (静岡県第7区)	2, 212	170	284	2, 666	2, 665	1	2, 666
比例代表選出議員選挙 (東海選挙区)	2, 212	170	283	2, 665	2, 664	1	2, 665

(3) 郵便投票の状況

選挙の種類	投票状況		
	男	女	計
小選挙区選出議員選挙 (静岡県第7区)	15	7	22
比例代表選出議員選挙 (東海選挙区)	15	7	22

5 開票に関する調

衆議院小選挙区選出議員選挙 (静岡県第7区)

10月20日 午後7時50分開始

午後10時50分終了

衆議院比例代表選出議員選挙 (東海選挙区)

午後11時25分終了

(1) 開票の内訳

ア 小選挙区選出議員選挙 (静岡県第7区)

選挙当日有権者数	投票者総数	投票総数	有効投票数	無効投票数	無効投票率
83,664 人	50,981 人	50,978 票	48,645 票	2,333 票	4.58 %

イ 比例代表選出議員選挙 (東海選挙区)

選挙当日有権者数	投票者総数	投票総数	有効投票数	無効投票数	無効投票率
83,664 人	50,911 人	50,903 票	47,961 票	2,942 票	5.78 %

(2) 無効投票の内訳

ア 小選挙区選出議員選挙 (静岡県第7区)

所定の用紙を用いないもの	候補者でない者又は候補者と なることができない者の氏名 を記載したもの	候補者届出政党の届出要件に該当していなかった政党その他の 政治団体の届出に係る候補者、除名、離党その他の事由により 当該候補者届出政党に所属する者でなくなった旨の届出がされ た候補者又は候補者届出政党が一の選挙区において重ねて届出 た候補者の氏名を記載したもの	2人以上の候補者の氏名を記載 したもの
	73		6
被選挙権のない候補者の氏名を 記載したもの	候補者の氏名のほか他事を記載 したもの	候補者の氏名を自書しないもの	候補者の何人を記載したかを 確認しがたいもの
	19		
白紙投票	単に雑事を記載したもの	単に記号、符号を記載したもの	合計
1,440	526	269	2,333

イ 比例代表選出議員選挙 (東海選挙区)

所定の用紙を用いないもの	衆議院名簿届出政党等以外の 政党その他の政治団体の名称 又は略称を記載したもの	衆議院名簿の届出要件に該当していなかった政党その他の政治 団体又は一の選挙区において衆議院名簿を重ねて届出ている政 党その他の政治団体の名称又は略称を記載したもの	衆議院名簿搭載者の全員につき、抹消の事由が生じており又は除 名、離党その他の事由により当該衆議院名簿届出政党等に所属す る者でなくなった旨の届出がされている場合の当該衆議院名簿に 係る政党その他の政治団体の名称又は略称を記載したもの
	486		
二以上の衆議院名簿届出政党等 の名称又は略称を記載したもの	衆議院名簿届出政党等の名称及 び略称のほか、他事を記載した もの	衆議院名簿届出政党等の名称又 は略称を自書しないもの	衆議院名簿届出政党等のいずれ を記載したかを確認し難いもの
	12		12
白紙投票	単に雑事を記載したもの	単に記号、符号を記載した もの	合計
1,782	395	255	2,942

(3) 開票進捗状況〔小選挙区選出議員選挙（静岡県第7区）〕

候補者	時刻現在	9時00分	9時30分	10時00分	10時30分	10時50分(確定)
菊地 ただす		1,000	2,500	4,500	4,500	4,822
わたなべ 浩美		0	1,500	5,500	5,500	5,901
きべ 佳昭		500	4,000	7,500	8,000	8,117
小池 政臣		1,500	6,500	29,000	29,500	29,805
計		3,000	14,500	46,500	47,500	48,645
開票率		5.90%	28.40%	91.20%	93.20%	100.00%

6 候補者・政党等の得票数に関する調

(1) 小選挙区選出議員選挙（静岡県第7区）

候補者氏名	候補者届出 政党の名称	当市の得票数	7区市部の計	賀茂郡の計	田方郡の計	7区郡の計	7区合計	備考
菊地 ただす	社会民主党	4,822	9,742	1,959	6,113	8,072	17,814	
わたなべ 浩美	日本共産党	5,901	14,925	2,280	6,720	9,000	23,925	
きべ 佳昭	自由民主党	8,117	44,063	16,889	29,365	46,254	90,317	当
小池 政臣	(本人届出)	29,805	46,969	9,845	21,541	31,386	78,355	
計		48,645	115,699	30,973	63,739	94,712	210,411	

(2) 比例代表選出議員選挙（東海選挙区）

ア 得票数に関する調

政党等の名称	当市の得票数	県下の得票数	東海選挙区得票数	当選者数	得票率 (%)	順位
民主党	8,716	263,190	955,464	3	14.98	3
自由民主党	13,071	579,369	2,042,948	8	32.03	2
新社会党	809	19,734	79,449	0	1.25	6
自由連合	394	12,032	58,965	0	0.92	7
社会民主党	5,031	122,217	378,414	1	5.93	5
日本共産党	6,859	200,990	756,037	3	11.85	4
新進党	13,081	486,917	2,107,536	8	33.04	1
計	47,961	1,684,449	6,378,813	23		

イ 党派別当選人数に関する調(1)

政党等名 新進党					政党等名 自由民主党					政党等名 自由民主党				
得票数 2,107,536.000 票					得票数 2,042,948.000 票					得票数 2,042,948.000 票				
当選人数 8人(男:7人、女:1人)					当選人数 8人(男:8人、女:0人)					当選人数 8人(男:8人、女:0人)				
名簿	氏名	順位	小選挙区	借敗率	名簿	氏名	順位	小選挙区	借敗率	名簿	氏名	順位	小選挙区	借敗率
1	山中 燐子	1			1	金子 一義	1			5	森 はるお		落	65.130
2	鈴木 淑夫	2			2	稲垣 実男	2			5	今枝 啓雄		落	64.251
3	石田 幸四郎	3			3	杉山 憲夫	3			5	倉田 まさとし		落	59.075
4	坂口 力	4			4	大石 秀政	4			5	丹羽 太一		落	54.382
5	安倍 基雄	5			5	棚橋 泰文		当	100.000	5	金子 一也		落	53.829
6	平田 米男	6			5	田村 のりひさ		当	100.000	5	吉川 博		落	52.034
7	河合 正智	7			5	浅野 かつひと		当	100.000	37	伊藤 健一		落	
8	福岡 宗也	8			5	杉浦 正健		当	100.000	38	伊藤 勝人		落	65.664
9	半田 善三				5	藤波 孝生		当	100.000					
10	安達 裕志				5	きべ 佳昭		当	100.000					
11	高島 民也				5	久野 統一郎		当	100.000					
12	伊東 賢一郎				5	斉藤 としつぐ		当	100.000					
13	下村 高明				5	野田 聖子		当	100.000					
14	中村 信一郎				5	原田 昇左右		当	100.000					
15	中塚 一宏				5	藤井 孝男		当	100.000					
16	本庄 政之				5	古屋 圭司		当	100.000					
					5	武藤 嘉文		当	100.000					
					5	村田 敬次郎		当	100.000					
					5	柳沢 はくお		当	100.000					
					5	川崎 二郎	5	落	99.506					
					5	木村 隆秀	6	落	95.553					
					5	大村 ひであき	7	落	91.633					
					5	栗原 ひろやす	8	落	91.362					
					5	塚本 三郎		落	84.044					
					5	片岡 武司		落	83.623					
					5	田辺 広雄		落	80.101					
					5	塩谷 立		落	77.073					
					5	戸塚 進也		落	76.178					
					5	すずい 慎一		落	70.662					
					5	浦野 やすおき		落	69.500					

イ 党派別当選人数に関する調(3)

政党等名 新社会党					政党等名 自由連合				
得票数		79,449.000 票			得票数		58,965.000 票		
当選人数		0人(男:0人、女:0人)			当選人数		0人(男:0人、女:0人)		
名簿	氏名	順位	小選挙区	惜敗率	名簿	氏名	順位	小選挙区	惜敗率
1	和田 静夫				1	近藤 かずみ		落	7.614

ウ 党派別議席配分状況

除数	新進党		自由民主党		民主党		日本共産党		社会民主党		新社会党		自由連合	
	議席		議席		議席		議席		議席		議席		議席	
01	1	2,107,536	2	2,042,948	5	955,464	6	756,037	14	378,414		79,449		58,965
02	3	1,053,768	4	1,021,474	11	477,732	15	378,018,500		189,207				
03	7	702,512	8	680,982,667	18	318,488	23	252,012,333		126,138				
04	9	526,884	10	510,737		238,866		189,009,250						
05	12	421,507,200	13	408,589,600		191,992,800								
06	16	351,256	17	340,491,333		159,244								
07	19	301,076,571	20	291,849,714		136,494,857								
08	21	263,442	22	255,368,500		119,433								
09		234,170,667		226,994,222		106,162,667								
10		210,753,600		204,294,800		95,546,400								
11		191,594,182		185,722,545		86,860,364								
12		175,628		170,245,667		79,622								
13		162,118,154		157,149,846		73,497,231								
14		150,538,286		145,924,857										
15		140,502,400		136,196,533										
16		131,721		127,684,250										
17				120,173,412										
18				107,523,579										
19				102,147,400										
20				97,283,238										
21				92,861,273										
22				88,823,826										
23														
24														
25														
26														
27														
28														
29														
30														
31														
32														
33														
34														
35														
36														
37														
38														
39														
40														

7 ポスター掲示場に関する調（公職選挙法第144条の2第8項の規定に基づく掲示場）

ポスター掲示場設置数							
3箇所設置した投票区数	5箇所設置した投票区数	6箇所設置した投票区数	7箇所設置した投票区数	8箇所設置した投票区数	9箇所設置した投票区数	設置総数	法定基準数
2	1	1	18	7	1	208	208

(参考)

平成8年10月20日執行 衆議院小選挙区選出議員選挙年齢階層別投票状況調 (平均投票率投票所)

(第8投票区 恵泉幼稚園)

項目 年 齡	男			女			計		
	当日有権者数	投票者数	投票率	当日有権者数	投票者数	投票率	当日有権者数	投票者数	投票率
20~24	180	58	32.22	178	63	35.39	358	121	33.80
25~29	154	50	32.47	141	60	42.55	295	110	37.29
30~34	161	64	39.75	173	76	43.93	334	140	41.92
35~39	185	93	50.27	182	109	59.89	367	202	55.04
40~44	214	132	61.68	198	128	64.65	412	260	63.11
45~49	229	151	65.94	229	155	67.69	458	306	66.81
50~54	187	138	73.80	182	120	65.93	369	258	69.92
55~59	173	113	65.32	190	129	67.89	363	242	66.67
60~64	144	111	77.08	169	118	69.82	313	229	73.16
65~69	131	102	77.86	161	130	80.75	292	232	79.45
70~74	101	84	83.17	132	109	82.58	233	193	82.83
75~79	62	49	79.03	104	78	75.00	166	127	76.51
80以上	80	55	68.75	149	77	51.68	229	132	57.64
計	2,001	1,200	59.97	2,188	1,352	61.79	4,189	2,552	60.92

年齢階層別・男女別 投票率図表

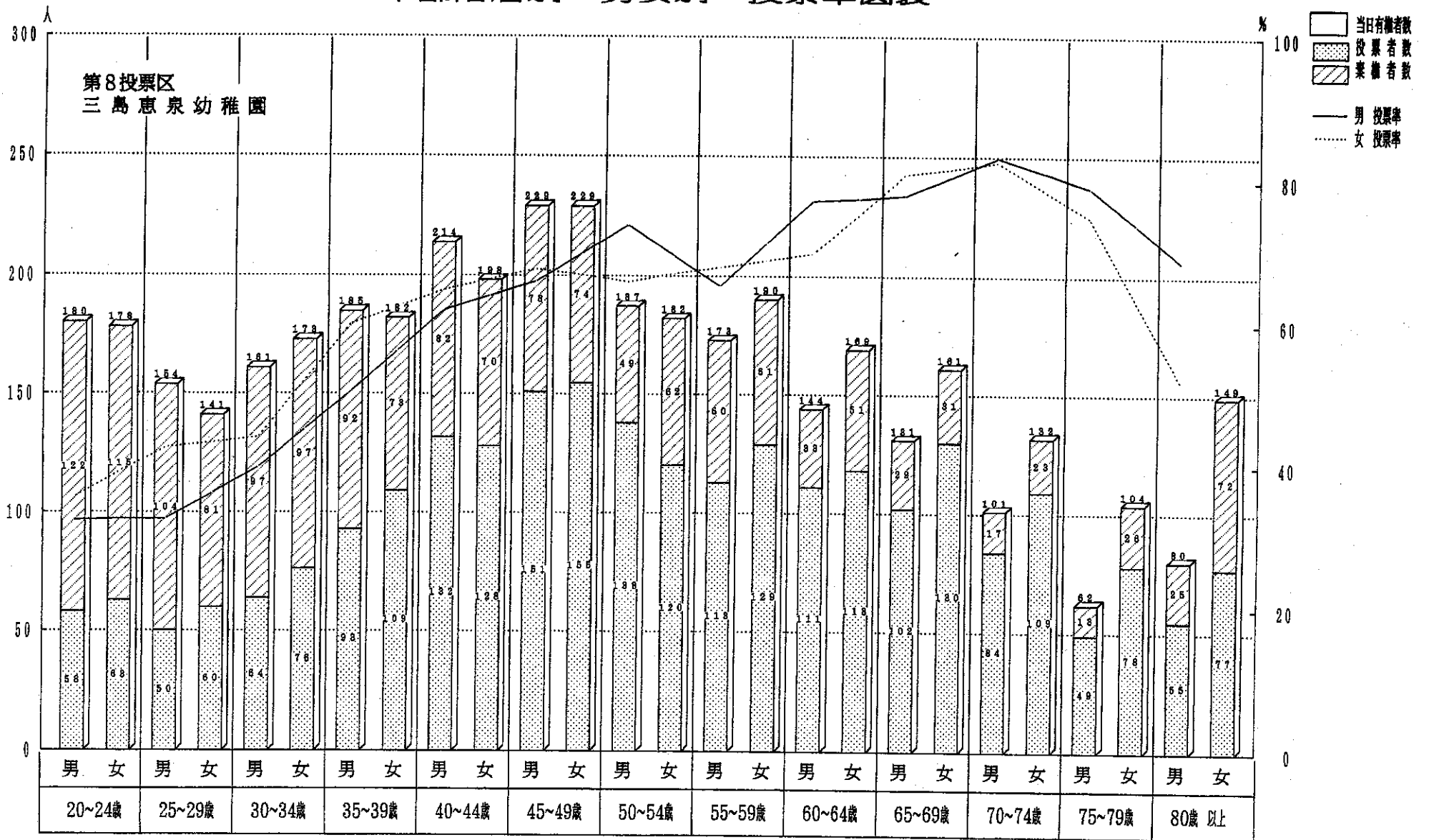

年 齡 階 層 別 投 票 者 構 成 比

平均投票率投票所
第 8 投票区 惠泉幼稚園

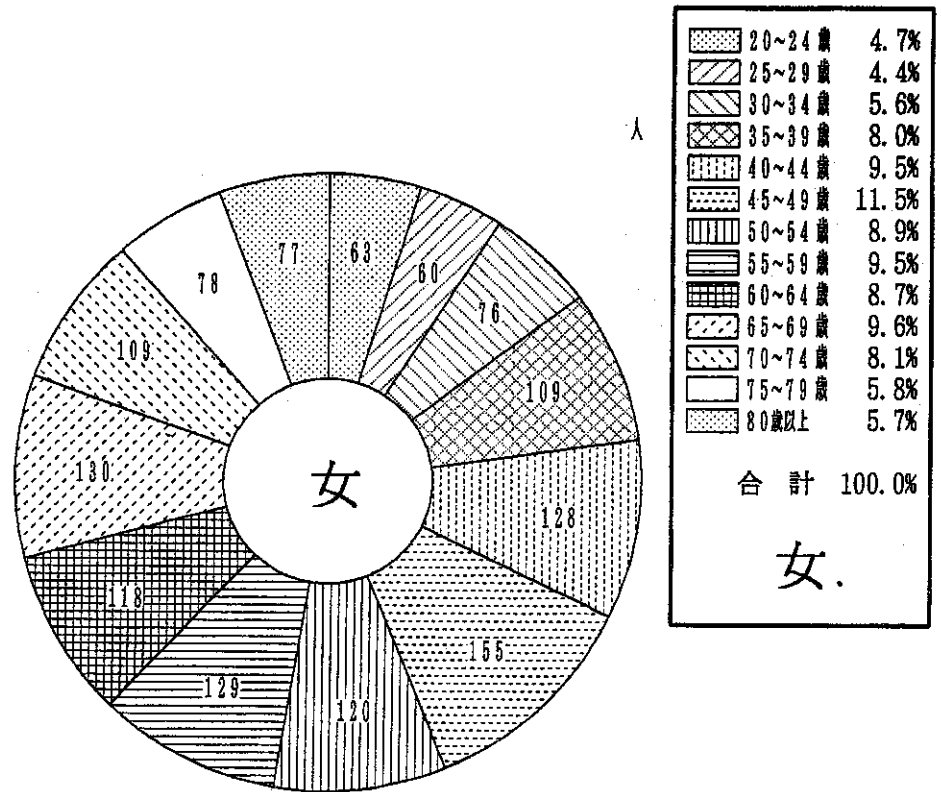
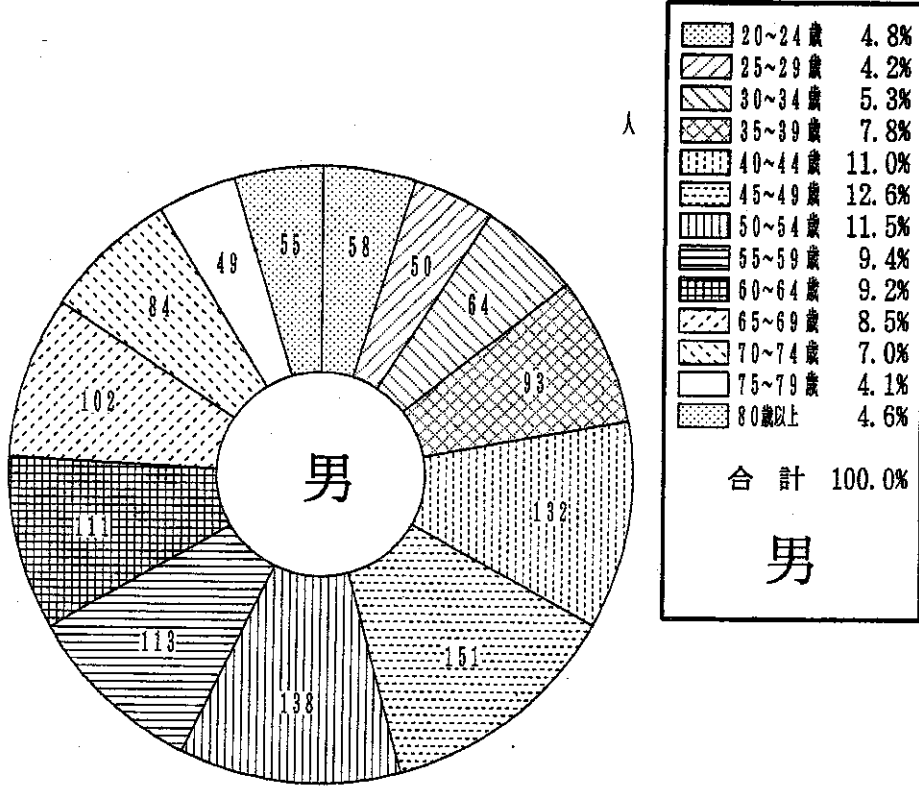

(参考)

衆議院小選挙区選挙党派別得票数・得票率調 (静岡県)

区分	日本共産党	無所属	自由民主党	新進党	民主党	自由連合	社会民主党	得票総数	
三島市	得票数	5,901	29,805	8,117			4,822	48,645	
	得票率	12.1%	61.3%	16.7%			9.9%	100.0%	
1区計	得票数	18,496	92,921	37,061	48,650	28,987		226,115	
	得票率	8.2%	41.1%	16.4%	21.5%	12.8%		100.0%	
2区計	得票数	36,714	18,956	127,933			25,547	209,150	
	得票率	17.6%	9.1%	61.2%			12.2%	100.0%	
3区計	得票数	23,784		116,610	70,415			210,809	
	得票率	11.3%		55.3%	33.4%			100.0%	
4区計	得票数	19,584	68,770	40,626				128,980	
	得票率	15.2%	53.3%	31.5%				100.0%	
5区計	得票数	14,927	21,710,081	76,492,916			32,545	145,674,997	
	得票率	10.2%	14.9%	52.5%			22.3%	100.0%	
6区計	得票数	15,626	55,840	55,374		60,609	4,615	192,064	
	得票率	8.1%	29.1%	28.8%		31.6%	2.4%	100.0%	
7区計	得票数	23,925	78,355	90,317			17,814	210,411	
	得票率	11.4%	37.2%	42.9%			8.5%	100.0%	
8区計	得票数	24,339		75,557	98,032			197,928	
	得票率	12.3%		38.2%	49.5%			100.0%	
9区計	得票数	21,219		70,063	99,151			190,433	
	得票率	11.1%		36.8%	52.1%			100.0%	
県合計	得票数	198,614	336,552,081	690,033,916	316,248	89,596	30,162	50,359	1,711,564,997
	得票率	11.6%	19.7%	40.3%	18.5%	5.2%	1.8%	2.9%	100.0%

(参考)

衆議院小選挙区選出議員選挙〔静岡県第1～9選挙区〕の投票状況

選挙区	選挙当日有権者数			投票者数			投票率		
	男	女	計	男	女	計	男	女	計
1区	178,456	190,974	369,430	108,765	121,168	229,933	60.95%	63.45%	62.24%
2区	181,260	192,611	373,871	110,002	118,138	228,140	60.69	61.34	61.02
3区	166,075	170,409	336,484	106,694	112,267	218,961	64.24	65.88	65.07
4区	108,232	114,898	223,130	63,939	71,065	135,004	59.08	61.85	60.50
5区	135,701	140,843	276,544	73,060	78,360	151,420	53.84	55.64	54.75
6区	165,890	165,619	331,509	97,294	100,982	198,276	58.65	60.97	59.81
7区	168,511	187,850	356,361	102,763	117,380	220,143	60.98	62.49	61.78
8区	163,838	169,416	333,254	98,372	104,636	203,008	60.04	61.76	60.92
9区	145,183	150,658	295,841	94,990	100,105	195,095	65.43	66.45	65.95
合計	1,413,146	1,483,278	2,896,424	855,879	924,101	1,779,980	60.57	62.30	61.45

平成8年10月20日執行

最高裁判所裁判官国民審査

1 審査に付された裁判官の氏名等に関する調

氏名	生年月日	最高裁判所裁判官に 任命された年月日	最高裁判所裁判官に任命される直前の官職
福田 博	昭和10年8月2日	平成7年9月4日	外務審議官
藤井 正雄	昭和7年11月7日	平成7年11月7日	高等裁判所長官
尾崎 行信	昭和4年4月19日	平成6年2月16日	弁護士
遠藤 光男	昭和5年9月13日	平成7年2月13日	弁護士
千種 秀夫	昭和7年2月21日	平成5年9月13日	最高裁判所事務総長
河合 伸一	昭和7年6月11日	平成6年7月25日	司法試験考査委員
高橋 久子	昭和2年9月21日	平成6年2月9日	元労働省婦人少年局長
根岸 重治	昭和3年12月4日	平成6年1月11日	元高等検察庁検事長
井嶋 一友	昭和7年10月7日	平成7年8月11日	次長検事

2 投票結果に関する調

国民審査当日有権者			投票者			棄権者			投票率		
男	女	計	男	女	計	男	女	計	男	女	計
人 40,656	人 43,008	人 83,664	人 23,785	人 26,152	人 49,937	人 16,871	人 16,856	人 33,727	% 58.50	% 60.81	% 59.69

(投票の内訳)

性別	不在者投票				一般投票			
	点字投票	代理投票	その他	計	点字投票	代理投票	その他	計
男			1,176	1,176	1	42	22,566	22,609
女			1,276	1,276	1	47	24,828	24,876
計			2,452	2,452	2	89	47,394	47,485

3 開票に関する調

10月20日 午後7時50分開始 午前0時15分終了

(1) 開票の内訳

国民審査当日有権者	投票総数	有効投票	無効投票	無効投票率
83,664 人	49,937 票	48,140 票	1,797 票	3.61 %

(2) 無効投票の内訳

無効投票数	点字投票以外の投票				計
	成規の用紙を用いないもの	×の記号以外の事項を記載したもの	裁判官2人以上の場合、そのすべてについて記載を無効とされたもの		
1,797		1,650	147		1,797
点字投票					
成規の用紙を用いないもの	審査に付される裁判官の氏名のほか、他事を記載したもの	審査に付される裁判官の氏名以外の事項のみを記載したもの	審査に付される裁判官の氏名を自書しないもの	審査に付される裁判官の何人を記載したかを確認し難いもの	計
					0

(3) 国民審査開票結果

氏 名	罷免を可とする投票の数	罷免を可としない投票の数
福 田 博	978	46,962
藤 井 正 雄	953	46,987
尾 崎 行 信	758	47,182
遠 藤 光 男	647	47,293
千 種 秀 夫	1,006	46,934
河 合 伸 一	575	47,365
高 橋 久 子	739	47,201
根 岸 重 治	880	47,060
井 嶋 一 友	842	47,098

平成 9 年 1 月 26 日 執行

三 島 市 長 選 挙

1 市長選挙日程

月 日	曜日	執 行 事 項
11月 8日	金	自己に係る後援団体（資金管理団体を除く。）に関する寄付の禁止
12月 2日	月	ポスター掲示場現地調査及び設置承諾依頼開始
12月 8日	日	市長選挙執行について県選挙管理委員会への届出期限（公職選挙法第120条第1項）
12月20日	金	立候補予定者説明会、選挙公営説明会
1月 8日	木	市議会議員便乗選挙を行うための市議会議員欠員通知到達期限（公職選挙法第113条第3項ただし書）
1月10日	金	ポスター掲示場設置開始
1月14日	火	立候補届出書類事前審査、ポスター掲示場設置場所一覧表・図面交付（1候補 3部）
1月16日	木	選挙人名簿縦覧告示
1月18日	土	選挙人名簿登録基準日・登録日
1月19日	日	選挙の告示日、立候補届出受理、選挙運動開始、不在者投票開始、 選挙人名簿縦覧（2日間）
1月20日	月	街頭啓発、啓発チラシ新聞折込
1月21日	火	公営施設使用の個人演説会開始
1月22日	水	郵便投票請求期限
1月23日	木	選挙立会人届出期限、選挙立会人選任・参会通知及び開票（選挙会）事務説明
1月24日	金	投票所器材等の交付

月 日	曜日	執 行 事 項
1月25日	土	選挙運動最終日、投・開票所設営、不在者投票最終日
1月26日	日	投票日、開票（市民体育館）、選挙会
1月27日	月	当選証書付与、ポスター掲示場撤去開始
2月10日	月	選挙運動に関する収支報告書提出期限

2 投票状況調

(1) 投票所別投票状況

投票区投票所	選挙当日有権者数			投票者数			棄権者数			投票率		
	男	女	計	男	女	計	男	女	計	男	女	計
第1 西小学校	1,884 ^人	2,084 ^人	3,968 ^人	946 ^人	1,123 ^人	2,069 ^人	938 ^人	961 ^人	1,899 ^人	50.21%	53.89%	52.14%
第2 西幼稚園	1,460	1,673	3,133	717	856	1,573	743	817	1,560	49.11	51.17	50.21
第3 長伏小学校	1,881	1,903	3,784	762	815	1,577	1,119	1,088	2,207	40.51	42.83	41.68
第4 社会福社会館	958	1,107	2,065	503	649	1,152	455	458	913	52.51	58.63	55.79
第5 市役所	1,184	1,368	2,552	670	804	1,474	514	564	1,078	56.59	58.77	57.76
第6 南中学校	1,184	1,191	2,375	554	608	1,162	630	583	1,213	46.79	51.05	48.93
第7 東小学校	1,861	2,019	3,880	911	1,050	1,961	950	969	1,919	48.95	52.01	50.54
第8 三島恵泉幼稚園	2,014	2,190	4,204	980	1,171	2,151	1,034	1,019	2,053	48.66	53.47	51.17
第9 北中学校	2,053	1,921	3,974	790	825	1,615	1,263	1,096	2,359	38.48	42.95	40.64
第10 沢地児童館	1,101	1,211	2,312	528	625	1,153	573	586	1,159	47.96	51.61	49.87
第11 徳倉小学校	2,092	2,080	4,172	770	886	1,656	1,322	1,194	2,516	36.81	42.60	39.69
第12 北上小学校	1,717	1,780	3,497	692	768	1,460	1,025	1,012	2,037	40.30	43.15	41.75
第13 佐野小学校	693	757	1,450	297	342	639	396	415	811	42.86	45.95	44.07
第14 向山小学校	1,331	1,359	2,690	604	638	1,242	727	721	1,448	45.38	46.95	46.17

投票区投票所	選挙当日有権者数			投票者数			棄権者数			投票率		
	男	女	計	男	女	計	男	女	計	男	女	計
第15 錦田公民館	1,836 ^人	1,925 ^人	3,761 ^人	816 ^人	895 ^人	1,711 ^人	1,020 ^人	1,030 ^人	2,050 ^人	44.44%	46.49%	45.49%
第16 玉沢覚林院	123	183	306	87	147	234	36	36	72	70.73	80.33	76.47
第17 錦田中学校	893	890	1,783	421	452	873	472	438	910	47.14	50.79	48.96
第18 山田小学校	1,764	1,878	3,642	922	1,006	1,928	842	872	1,714	52.27	53.57	52.94
第19 坂公民館	486	504	990	339	376	715	147	128	275	69.75	74.60	72.22
第20 山中公民館	114	105	219	79	58	137	35	47	82	69.30	55.24	62.56
第21 中郷中学校	2,059	2,212	4,271	941	1,011	1,952	1,118	1,201	2,319	45.70	45.71	45.70
第22 中郷小学校	2,008	2,109	4,117	840	887	1,727	1,168	1,222	2,390	41.83	42.06	41.95
第23 南高等学校	1,150	1,121	2,271	521	555	1,076	629	566	1,195	45.30	49.51	47.38
第24 幸原公民館	783	813	1,596	329	423	752	454	390	844	42.02	52.03	47.12
第25 光ヶ丘公民館	1,122	1,276	2,398	540	617	1,157	582	659	1,241	48.13	48.35	48.25
第26 加茂集会所	2,107	2,233	4,340	1,023	1,122	2,145	1,084	1,111	2,195	48.55	50.25	49.42
第27 小山中島公民館	1,174	1,234	2,408	557	684	1,241	617	550	1,167	47.44	55.43	51.54
第28 芙蓉台公民館	1,014	1,154	2,168	557	615	1,172	457	539	996	54.93	53.29	54.06
第29 青木公民館	1,120	1,208	2,328	541	659	1,200	579	549	1,128	48.30	54.55	51.55
第30 東大場集会所	1,294	1,355	2,649	671	729	1,400	623	626	1,249	51.85	53.80	52.85
合計	40,460	42,843	83,303	18,908	21,396	40,304	21,552	21,447	42,999	46.73	49.94	48.38

(2) 時間別投票状況

時刻	選挙当日有権者数			投票者数			棄権者数			投票率		
	男	女	計	男	女	計	男	女	計	男	女	計
8:00	40,460 ^人	42,843 ^人	83,303 ^人	697 ^人	463 ^人	1,160 ^人				1.72%	1.08%	1.39%
9:00				1,819	1,396	3,215				4.50	3.26	3.86
10:00				3,659	3,055	6,714				9.04	7.13	8.06
11:00				6,241	5,694	11,935				15.43	13.29	14.33
12:00				8,595	8,626	17,221				21.24	20.13	20.67
13:00				10,177	10,519	20,696				25.15	24.55	24.84
14:00				12,115	12,813	24,928				29.94	29.91	29.92
15:00				13,956	14,978	28,934				34.49	34.96	34.73
16:00				15,367	17,042	32,409				37.98	39.78	38.90
17:00				16,884	18,971	35,855				41.73	44.28	43.04
18:00	40,460	42,843	83,303	18,908	21,396	40,304	21,552	21,447	42,999	46.73	49.94	48.38

(3) 投票の内訳

区分 性別	不在者投票				一般投票			
	点字投票	代理投票	その他	計	点字投票	代理投票	その他	計
男	1		757	758	2	41	18,107	18,150
女	1		821	822		21	20,553	20,574
計	2		1,578	1,580	2	62	38,660	38,724

3 候補者に関する調

ふりがな 候補者氏名(通称) (戸籍名)	本籍	住所	生年月日 (年齢)	党派	職業
てらだ みちこ 寺田 美智子 (寺田 美智子)	静岡県静岡市籠上 253番地	静岡県三島市(西旭ヶ丘 町) 4043番地の20	昭和7年12月1日 (64歳)	無所属	たんぼぼ文庫 主 幸
いしい しげる 石井 茂 (石井 茂)	静岡県三島市2457番地	静岡県三島市芝本町 9番16号	昭和2年11月15日 (69歳)	無所属	三島市長
かとう あきら (加藤 昭)	静岡県三島市1779番地	静岡県三島市南田町 1番23号	昭和19年8月10日 (52歳)	無所属	ジャーナリスト

4 不在者投票に関する調

(1) 不在者投票管理者別投票状況

選挙人の属する市町村 の選管委員長に対して なしたもの	業務地又は旅行地の市 町村の選管委員長に対 してなしたもの	病院長、老人ホームの 長又は国立保養所所長 に対してなしたもの	監獄の長、代用監獄の 管理者に対してなした もの	計
(20) 1, 203	1	376	0	(20) 1, 580

() 内は郵便投票該当者

(2) 不在者投票用紙の請求及び投票状況

投票用紙の請求				投票状況		
本人	代理人	郵送	計	投票したもの	投票しなかつたもの	計
1, 183	115	293	1, 591	1, 580	11	1, 591

(3) 郵便投票の状況

男	女	計
14	6	20

5 選挙会（開票）に関する調（即日開票 市民体育館）

1月26日 午後7時30分開始 午後8時45分終了（所用時間 1時間15分）

(1) 開票の内訳

選挙当日有権者数	投票者総数	投票総数	有効投票数	無効投票数	無効投票率
83,303 人	40,304 人	40,304 人	39,516 人	788 人	1.96 %

(2) 無効投票の内訳

所定の用紙を用いないもの	候補者でない者の氏名を記載したもの	候補者となることのできない者の氏名を記載したもの	2人以上の候補者の氏名を記載したもの	被選挙権のない候補者の氏名を記載したもの	候補者の氏名のほか他事を記載したもの
0	35	0	8	0	19
候補者の氏名を自書しないもの	候補者の何人かを記載したかを確認し難いもの	白紙投票	単に雑事を記載したもの	単に記号、符号を記載したもの	合計
0	0	470	154	102	788

(3) 開票進歩状況

時刻現在 候補者	8時15分	8時30分	(確定) 8時45分
寺田 美智子	5,000 票	11,500 票	11,907 票
石井 茂	6,000	20,000	20,598
かとう 昭	4,000	7,000	7,011
計	15,000	38,500	39,516
開票率	37.22%	95.52%	100.00%

6 候補者の得票数に関する調

候補者氏名	党派	得票数	備考
寺田 美智子	無所属	11,907 票	
石井 茂	無所属	20,598	当
かとう 昭	無所属	7,011	

7 ポスター掲示場に関する調（公職選挙法第144条の2第8項の規定に基づく掲示場）

ポスター掲示場設置数							
3箇所設置した投票区数	5箇所設置した投票区数	6箇所設置した投票区数	7箇所設置した投票区数	8箇所設置した投票区数	9箇所設置した投票区数	設置総数	法定基準数
2	1	1	18	7	1	208	208

8 市長選挙における政党その他の政治団体（確認団体）の調

政治団体名	主たる事務所の所在地	支援候補者	備考
住みよい三島をつくるみんなの会	三島市八反畑120-7	寺田 美智子	
人、街、自然が輝く三島21世紀の会	三島市緑町9-25	石井 茂	
三島市の未来をつくる会	三島市寿町5番2号	加藤 昭	

※ 確認書交付順に掲載（確認書交付 1月19日）

(参考)

平成9年1月26日執行三島市長選挙年齢階層別投票状況調 (平均投票率投票所)

(第25投票区 光ヶ丘公民館)

項目 年 齡	男			女			計		
	当日有権者数	投票者数	投票率	当日有権者数	投票者数	投票率	当日有権者数	投票者数	投票率
20~24	121	23	19.01	148	39	26.35	269	62	23.05
25~29	113	24	21.24	114	33	28.95	227	57	25.11
30~34	84	27	32.14	105	47	44.76	189	74	39.15
35~39	80	34	42.50	78	31	39.74	158	65	41.14
40~44	62	29	46.77	84	43	51.19	146	72	49.32
45~49	109	52	47.71	160	89	55.63	269	141	52.42
50~54	135	72	53.33	162	89	54.94	297	161	54.21
55~59	146	86	58.90	135	81	60.00	281	167	59.43
60~64	108	78	72.22	119	76	63.87	227	154	67.84
65~69	89	64	71.91	72	40	55.56	161	104	64.60
70~74	37	28	75.68	37	23	62.16	74	51	68.92
75~79	20	12	60.00	29	16	55.17	49	28	57.14
80以上	18	11	61.11	33	10	30.30	51	21	41.18
計	1,122	540	48.13	1,276	617	48.35	2,398	1,157	48.25

年齢階層別・男女別 投票率図表

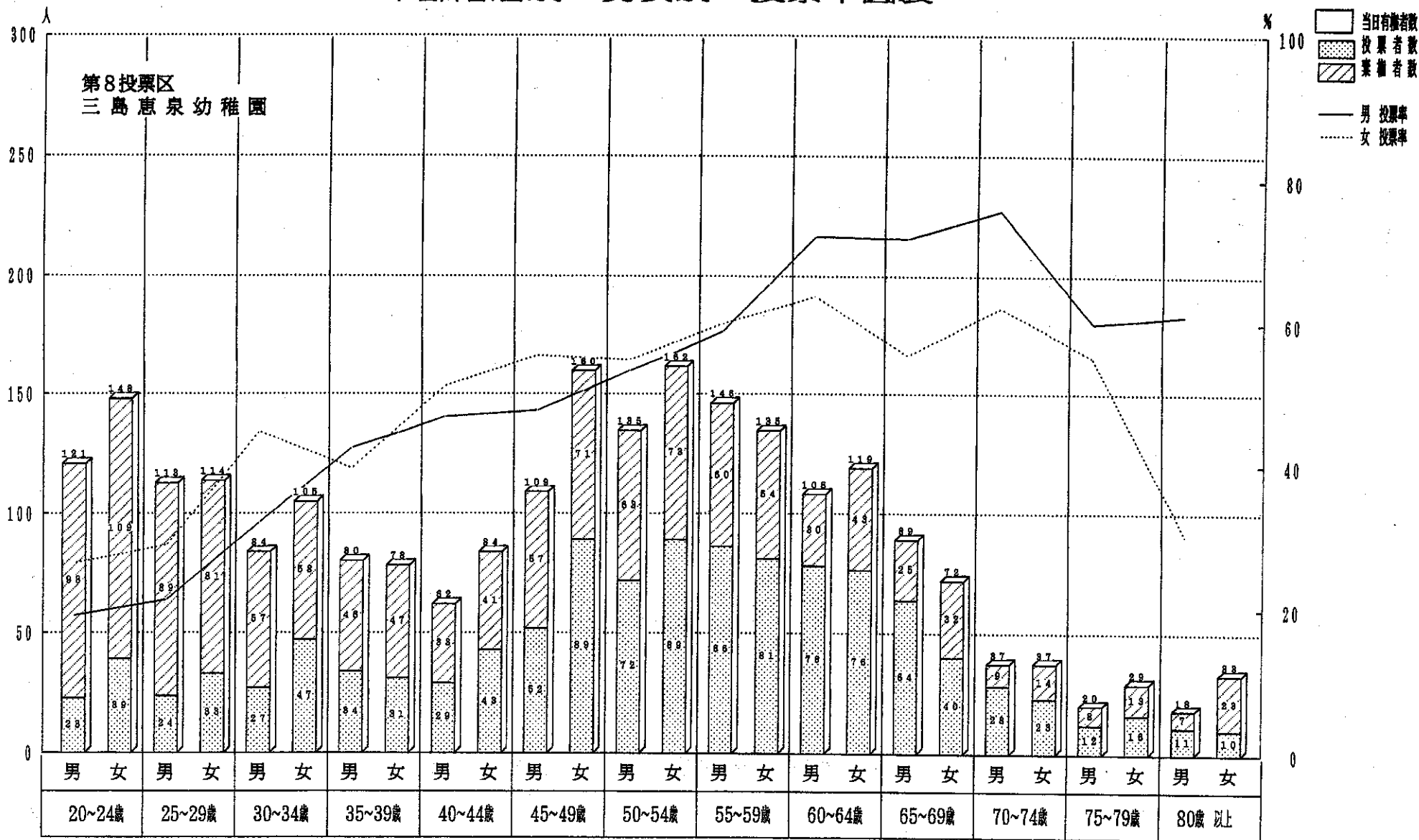

年齡階層別投票者構成比

平均投票率投票所
第25投票区 光ヶ丘公民館

